



PROVINCIA DI MODENA

Area Tecnica

Direttore Ing. Annalisa Vita

Servizio viabilità

telefono 059 209 618 fax 059 343 706

viale Jacopo Barozzi,340, 41124 Modena c.f. e p.i. 01375710363

centralino 059 209 111 www.provincia.modena.it provinciadi Modena@cert.provincia.modena.it

Servizio Certificato UNI EN ISO 9001:2015 - Registrazione N. 3256 -A-

S.P. n° 7 DELLE VALLI

LAVORI DI MANUTENZIONE STRAORDINARIA PER
CONSOLIDAMENTO DEL PONTE AD ARCO IN MURATURA SUL
CANALE DI QUARANTOLI KM. 8+965 E RIFACIMENTO
IMPALCATO E NUOVE BARRIERE DEL PONTE AL KM. 12+515, IN
COMUNE DI MIRANDOLA

PROGETTO ESECUTIVO

RIFERIMENTO ELABORATO

PE3I

SCHEMA CONTRATTO D'APPALTO

PROT. n°

SCALA

DATA Novembre 2025

CL. 11 . 15 . 03

DEL

FASC. 1191 SUB

A.D.

revisione	data	descrizione	redatto	controllato	approvato

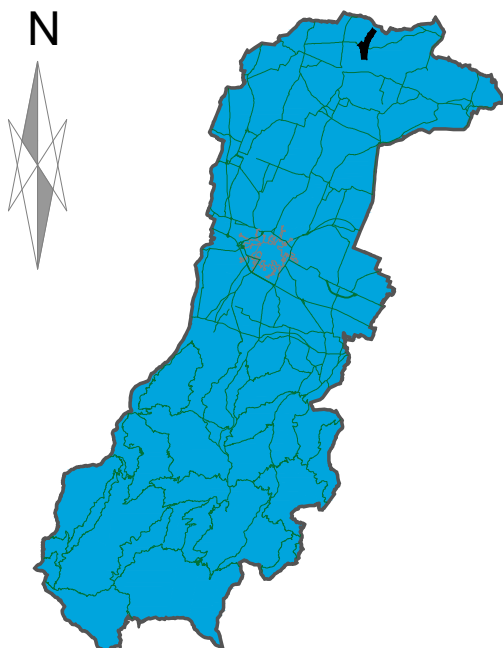

ubicazione intervento

RESPONSABILE DEL PROCEDIMENTO

Dott. Luca Rossi

PROGETTISTA

Ing. Diego Cavicchioli

COLLABORATORI ALLA PROGETTAZIONE

Geom. Luigi Furino

Geom. Gabriele Fagnini

COORDINATORE PER LA SICUREZZA IN FASE DI PROGETTAZIONE

Geom. Walter Stella

- REPUBBLICA ITALIANA -

- Provincia di Modena - REP. N.

CONTRATTO D'APPALTO PER

L'anno duemila....., il giorno del
mese di

in Modena, presso gli Uffici della Provincia, in Via-
le Martiri della Libertà n. 34,
avanti a me Dott.ssa Maria di Matteo Segretario Gene-
rale della Provincia di Modena, in veste di ufficiale
rogante, si sono presentati i Signori:

1)

per dare esecuzione alla propria deliberazione/deli-
bera n. del

2).....

Detti comparenti, della cui identità personale sono
certo, mi invitano a ricevere questo atto in relazio-
ne al quale

SI PREMETTE

-che con deliberazione n. del....del Dirigente del
Servizio...../ Direttore dell'Area, è stato
approvato il progetto esecutivo dei lavori di cui
all'oggetto (CUP.....) per un importo complessi-
vo di €..... ;

- che in seguito a procedura aperta / negoziata, con determinazione n.....del..... **dello stesso dirigente** i lavori sono stati definitivamente aggiudicati alla sopracitata ditta, per il corrispettivo di € più I.V.A.;
- **che la Provincia di Modena ha acquisito con prot.n.....il Documento unico di regolarità contributiva on-line rilasciato da INPS/INAIL/Cassa Edile, avente validità fino al..... e attestante la regolarità contributiva dell'impresa;**
- che per quanto concerne gli adempimenti previsti dalla legislazione antimafia si prende atto che, sulla base della comunicazione rilasciata in data dalla Prefettura di Modena non risultano sussistere impedimenti all'assunzione del presente rapporto contrattuale;

INFORMAZIONE:

- che, per quanto attiene agli adempimenti previsti dalla legislazione antimafia, la Provincia di Modena ha:
 - acquisito agli atti, relativamente alle ditte..... e, le informazioni di cui al D.Lgs159/2011 rilasciate dalla/e Prefettura di rispettivamente in data

..... e

- inoltrato in data, relativamente alle ditte e, alle Prefetture di e di la richiesta di informazione antimafia ed è trascorso il termine di quarantacinque giorni previsto dall'art. 92 del D.Lgs 159/2011;
- che il responsabile unico del procedimento e l'appaltatore hanno sottoscritto il verbale di cantierabilità in data/odierna;

TUTTO CIO' PREMESSO

quale parte integrante e sostanziale del presente atto si conviene e si stipula quanto segue:

la PROVINCIA DI MODENA, come sopra rappresentata,

AFFIDA

alla ditta l'appalto dei lavori.....

...

L'appaltatore, come sopra rappresentato, accetta di eseguire i suddetti lavori sotto la piena osservanza dei seguenti documenti:

- Capitolato Generale d'Appalto;
- Capitolato Speciale d'Appalto;
- Elenco prezzi unitari;
- Elaborati grafici progettuali;
- Cronoprogramma.

Il progetto esecutivo, depositato agli atti della Stazione appaltante con prot. n in data....., che l'appaltatore dichiara di ben conoscere ed accettare, è da considerare parte integrante del presente contratto, anche se non materialmente allegato al medesimo.

QUANDO E' PREVISTO IL DUVRI

Come previsto dall'articolo 26, comma 3 del D.Lgs 81 del 9/04/2008, si allega al presente contratto, sottoscritto dalle parti per formarne parte integrante e sostanziale sotto la lettera, il Documento Unico di Valutazione dei Rischi di Interferenza (DUVRI).

Il corrispettivo dell'appalto è di € più I.V.A. di cui:

- a)- €per lavori;
- b)- € per oneri relativi all'attuazione dei piani di sicurezza.

Ai sensi dell'articolo 3 della Legge 13 agosto 2010, n. 136 i pagamenti a favore dell'appaltatore saranno effettuati mediante bonifico bancario o postale oppure con altri strumenti di pagamento idonei a consentire la piena tracciabilità delle operazioni.

L'appaltatore, a mezzo come sopra, assume espressamente gli obblighi di tracciabilità dei flussi finan-

ziari di cui alla citata Legge n. 136/2010 e si impegna ad inserire nei rapporti con le società mandanti e con le società esecutrici, nei contratti con subappaltatori e subcontraenti, apposita clausola con la quale ciascuno di essi assume analoghi obblighi di tracciabilità, nonché a consentire alla Provincia la verifica di tale inserimento in qualsiasi momento.

I lavori devono essere consegnati entro 45 giorni dalla presente stipula.

(ovvero, in alternativa, per i lavori urgenti da iniziare nelle more della stipulazione del contratto)

I lavori sono stati consegnati prima della stipulazione del contratto, per i motivi descritti nel verbale di consegna in data che qui si intende integralmente riportato.

Il tempo utile per ultimare tutti i lavori in appalto è fissato in giorni (.....) naturali e consecutivi decorrenti dalla data del verbale di consegna.

L'appaltatore ha depositato presso la stazione appaltante, **con riferimento sia alla ditta capogruppo che alla ditta mandante:**

a) i nominativi del Responsabile del Servizio Prevenzione e Protezione, del Medico competente e, ove nominato, del Rappresentante dei lavoratori per la si-

curezza;

*** (scegliere una delle opzioni di cui alla lettera b)**

b) il piano di sicurezza sostitutivo del piano di sicurezza e di coordinamento ed il relativo piano operativo;

ovvero

b) il piano operativo di sicurezza per quanto attiene alle proprie scelte autonome e relative responsabilità nell'organizzazione del cantiere e nell'esecuzione dei lavori, quale piano complementare di dettaglio del piano di sicurezza e di coordinamento;

c) eventuali proposte integrative del piano di sicurezza e di coordinamento di cui all'articolo 100 del D.Lgs. n. 81/2008, e se ne assume ogni onere e obbligo;

d) la dichiarazione di adempimento degli obblighi relativi al documento di valutazione dei rischi di cui all'art. 28 del D.Lgs. n. 81/2008.

*** (scegliere una delle opzioni)**

QUANDO C'E' IL PIANO DI SICUREZZA DELLA PROVINCIA:

Il piano di sicurezza e di coordinamento, che l'appaltatore dichiara di accettare in ogni sua parte, e il piano operativo di sicurezza/ **i piani operativi di sicurezza** fanno parte integrante del presente

contratto.

OPPURE: QUANDO LA DITTA HA PRESENTATO SIA IL PIANO OPERATIVO SIA IL PIANO SOSTITUTIVO

Il piano di sicurezza sostitutivo del piano di sicurezza e di coordinamento e il piano operativo di sicurezza fanno parte integrante del presente contratto.

DA INSERIRE SOLO QUANDO E' PREVISTO IL PIANO SOSTITUTIVO

L'appaltatore è obbligato ad osservare scrupolosamente e senza riserve o eccezioni il piano di sicurezza e coordinamento eventualmente predisposto dopo l'affidamento dei lavori dal coordinatore per la progettazione e ad aggiornare il piano operativo di sicurezza.

L'appaltatore deve osservare le norme e prescrizioni dei contratti collettivi, delle leggi e dei regolamenti sulla tutela dei lavoratori.

A garanzia degli impegni assunti con il presente contratto, l'appaltatore ha prestato la cauzione definitiva mediante n. rilasciato/a dalla - agenzia di - in data..... per € pari al% (.....per cento) dell'importo del presente contratto.

L'appaltatore assume la responsabilità di danni a

persone e cose, conseguenti all'esecuzione dei lavori e delle attività connesse, sia per quanto riguarda i dipendenti e i materiali di sua proprietà, sia con riguardo ai soggetti terzi, sollevando la stazione appaltante da ogni responsabilità.

A tale scopo ha stipulato un'assicurazione per danni nell'esecuzione dei lavori sino alla data di emissione del certificato di regolare esecuzione o collaudo provvisorio, con polizza numero..... rilasciata dalla - agenzia di - in data..... per un massimale di € per danni di esecuzione e per un massimale di €per responsabilità civile verso terzi.

L'appaltatore elegge domicilio nel comune di Modena, presso la sede della Provincia di Modena.

Per tutte le controversie derivanti dall'esecuzione del contratto è competente il Foro di Modena. (da lasciare solo se non è citato nel capitolato)

Tutte le spese relative al presente contratto sono a carico dell'appaltatore.

Ai fini fiscali si dichiara che i lavori dedotti nel presente contratto sono soggetti all'imposta sul valore aggiunto, per cui si richiede la registrazione in misura fissa.

I componenti dispensano me Vice / Segretario dalla

lettura degli allegati/dell'allegato dichiarandomi di averne esatta conoscenza.

Richiesto io Vice / Segretario, ho redatto il presente atto, scritto elettronicamente da persona di mia fiducia e completato di mia mano; ne ho dato lettura ai comparenti che, da me interpellati, lo approvano dichiarandolo conforme alla loro volontà e con me lo firmano qui in fine ed in margine degli altri fogli.

L'atto consta di..... fogli ed occupa.....
facciate intere e fin qui di questa ultima.