

# PROVINCIA DI MODENA

Area Tecnica

Direttore Ing. Annalisa Vita

Servizio viabilità

telefono 059 209 618 fax 059 343 706

viale Jacopo Barozzi, 340 41124 Modena c.f. e p.i. 01375710363

centralino 059 209 111 [www.provincia.modena.it](http://www.provincia.modena.it) [provinciadimodena@cert.provincia.modena.it](mailto:provinciadimodena@cert.provincia.modena.it)

Servizio Certificato UNI EN ISO 9001:2015 - Registrazione N. 3256 -A-

## S.P. n° 28 DI PALAGANO - P.K. 3+000 LAVORI DI MANUTENZIONE STRAORDINARIA PER RINFORZO IMPALCATO DEL PONTE RIO MOCOONO

### PROGETTO ESECUTIVO

RIFERIMENTO ELABORATO

**PE017**

## SCHEMA DI CONTRATTO D'APPALTO

PROT. n°

SCALA

DATA

**Maggio 2025**

CL. 11 . 15 . 03

DEL

FASC. 1147 SUB

A.D.

| revisione | data | descrizione | redatto | controllato | approvato |
|-----------|------|-------------|---------|-------------|-----------|
|           |      |             |         |             |           |
|           |      |             |         |             |           |
|           |      |             |         |             |           |
|           |      |             |         |             |           |

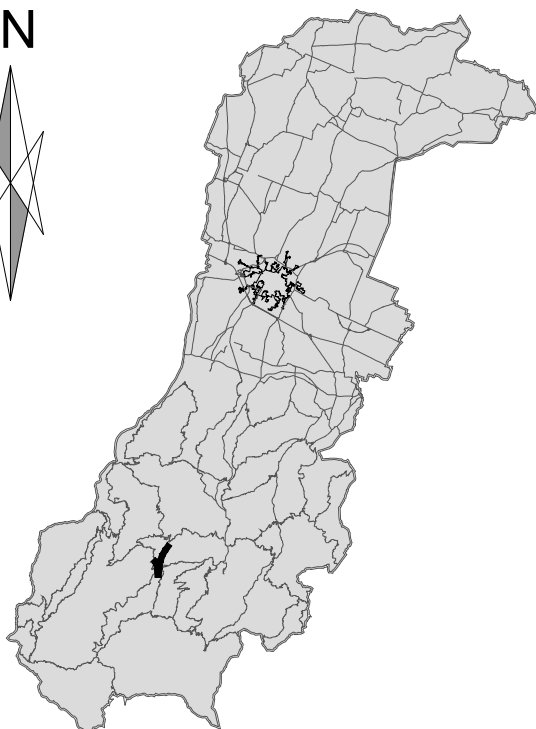

 ubicazione intervento

RESPONSABILE DEL PROCEDIMENTO

**Dott. Luca Rossi**

PROGETTISTA

**Ing. Erica Ferrari**

COLLABORATORI ALLA PROGETTAZIONE

**Geom. Walter Stella**

**Geom. Alessandro Vancini**

COORDINATORE PER LA SICUREZZA IN FASE DI PROGETTAZIONE

**Geom. Walter Stella**



## Provincia di Modena

Area Tecnica - Viabilità

Telefono 059 209 623 - Fax 059 343 706

Viale Jacopo Barozzi 340, 41124 Modena - C.F. e P.I. 01375710363

Centralino 059 209 111 - www.provincia.modena.it - provinciadi Modena@cert.provincia.modena.it

Servizio Certificato UNI EN ISO 9001:2015 - Registrazione N. 3256 -A-

**LAVORI DI  
SP 28 DI PALAGANO ALLA PROGR. KM. 03+000  
LAVORI DI MANUTENZIONE STRAORDINARIA PER RINFORZO IMPALACATO DEL  
PONTE RIO MOCOGNO**

### **SCHEMA DI CONTRATTO D'APPALTO**

|           |                                      |             |                   |
|-----------|--------------------------------------|-------------|-------------------|
| a)        | Importo lavori a base d'asta a corpo |             | 184.284,40        |
| b)        | Costi per la sicurezza               |             | 12.500,00         |
| <b>1)</b> | <b>Totale a base d'appalto</b>       | <b>Euro</b> | <b>196.784,40</b> |

|           |                                    |             |                   |
|-----------|------------------------------------|-------------|-------------------|
| c)        | Somme a disposizione               |             |                   |
|           | Iva al 22%                         | 43.292,57   |                   |
|           | Spese tecniche                     | 3.935,69    |                   |
|           | Contributo ANAC                    | 35,00       |                   |
|           | Occupazioni temporanee             | 5.000,00    |                   |
|           | Prove di laboratorio               | 5.000,00    |                   |
|           | Prove e sondaggi preliminari       | 9.624,47    |                   |
|           | Imprevisti Iva compresa            | 36.327,87   |                   |
| <b>2)</b> | <b>Totale somme a disposizione</b> | <b>Euro</b> | <b>103.215,60</b> |
| <b>3)</b> | <b>Totale progetto</b>             | <b>Euro</b> | <b>300.000,00</b> |

Il Progettista

Il Responsabile del Procedimento

\_\_\_\_\_

\_\_\_\_\_

- REPUBBLICA ITALIANA -

- Provincia di Modena - REP. N.

CONTRATTO D'APPALTO PER .....

L'anno duemila....., il giorno ..... del mese di .....

in Modena, presso gli Uffici della Provincia, in Viale Martiri della Libertà n. 34,

avanti a me Dott.ssa Maria di Matteo Segretario Generale della Provincia di Modena, in veste di ufficiale rogante, si sono presentati i Signori:

1) .....

per dare esecuzione alla propria deliberazione/delibera n. del

2).....

Detti componenti, della cui identità personale sono certo, mi invitano a ricevere questo atto in relazione al quale

SI PREMETTE

-che con deliberazione n. .... del....del Servizio...../ Direttore dell'Area....., è stato approvato il progetto esecutivo dei lavori di cui all'oggetto (CUP.....) per un importo complessivo di €..... ;

- che in seguito a procedura aperta / negoziata/affidamento diretto , con determinazione n.....del..... **dello stesso dirigente** i lavori sono stati definitivamente aggiudicati alla sopracitata ditta, per il corrispettivo di € ..... più I.V.A.;

- **che la Provincia di Modena ha acquisito con prot.n.....il Documento unico di regolarità contributiva on-line rilasciato da INPS/INAIL/Cassa Edile, avente validità fino al..... e attestante la regolarità contributiva dell'impresa;**

- che per quanto concerne gli adempimenti previsti dalla legislazione antimafia si prende atto che, sulla base della comunicazione rilasciata in data ..... dalla Prefettura di Modena non risultano sussistere impedi-

menti all'assunzione del presente rapporto contrattuale;

**INFORMAZIONE:**

- che, per quanto attiene agli adempimenti previsti dalla legislazione antimafia, la Provincia di Modena ha:

- acquisito agli atti, relativamente alle ditte..... e ....., le informazioni di cui al D.Lgs159/2011 rilasciate dalla/e Prefettura di ..... rispettivamente in data ..... e .....

- inoltrato in data ....., relativamente alle ditte ..... e ....., alle Prefetture di ..... e di ..... la richiesta di informazione antimafia ed è trascorso il termine di quarantacinque giorni previsto dall'art. 92 del D.Lgs 159/2011;

- che il responsabile unico del procedimento e l'appaltatore hanno sottoscritto il verbale di cantierabilità in data ...../odierna;

TUTTO CIO' PREMESSO

quale parte integrante e sostanziale del presente atto si conviene e si stipula quanto segue:

la PROVINCIA DI MODENA, come sopra rappresentata,

AFFIDA

alla ditta ..... l'appalto dei lavori.....

L'appaltatore, come sopra rappresentato, accetta di eseguire i suddetti lavori sotto la piena osservanza dei seguenti documenti:

- Capitolato Generale d'Appalto;
- Capitolato Speciale d'Appalto;
- Elenco prezzi unitari;
- Elaborati grafici progettuali;
- Cronoprogramma.

Il progetto esecutivo, depositato agli atti della Stazione appaltante con prot. n ..... in data....., che l'appaltatore dichiara di ben conoscere ed accettare, è da considerare parte integrante del presente con-

tratto, anche se non materialmente allegato al medesimo.

**QUANDO E' PREVISTO IL DUVRI**

Come previsto dall'articolo 26, comma 3 del D.Lgs 81 del 9/04/2008, si allega al presente contratto, sottoscritto dalle parti per formarne parte integrante e sostanziale sotto la lettera ....., il Documento Unico di Valutazione dei Rischi di Interferenza (DUVRI).

Il corrispettivo dell'appalto è di € ..... più I.V.A. di cui:

a)- € .....per lavori;

b)- € ..... per oneri relativi all'attuazione dei piani di sicurezza.

**Ai sensi dell'articolo 3 della Legge 13 agosto 2010, n. 136 i pagamenti a favore dell'appaltatore saranno effettuati mediante bonifico bancario o postale oppure con altri strumenti di pagamento idonei a consentire la piena tracciabilità delle operazioni.**

L'appaltatore, a mezzo come sopra, assume espressamente gli obblighi di tracciabilità dei flussi finanziari di cui alla citata Legge n. 136/2010 e si impegna ad inserire nei rapporti con le società mandanti e con le società esecutrici, nei contratti con subappaltatori e subcontraenti, apposita clausola con la quale ciascuno di essi assume analoghi obblighi di tracciabilità, nonché a consentire alla Provincia la verifica di tale inserimento in qualsiasi momento.

I lavori devono essere consegnati entro 45 giorni dalla presente stipula.  
**(ovvero, in alternativa, per i lavori urgenti da iniziare nelle more della stipulazione del contratto)**

I lavori sono stati consegnati prima della stipulazione del contratto, per i motivi descritti nel verbale di consegna in data ..... che qui si intende integralmente riportato.

Il tempo utile per ultimare tutti i lavori in appalto è fissato in giorni ..... (.....) naturali e consecutivi decorrenti dalla data del verbale di consegna.

L'appaltatore ha depositato presso la stazione appaltante, **con riferimento sia alla ditta capogruppo che alla ditta mandante:**

a) i nominativi del Responsabile del Servizio Prevenzione e Protezione, del Medico competente e, ove nominato, del Rappresentante dei lavoratori per la sicurezza;

**\* ( scegliere una delle opzioni di cui alla lettera b)**

b) il piano di sicurezza sostitutivo del piano di sicurezza e di coordinamento ed il relativo piano operativo;

ovvero

b) il piano operativo di sicurezza per quanto attiene alle proprie scelte autonome e relative responsabilità nell'organizzazione del cantiere e nell'esecuzione dei lavori, quale piano complementare di dettaglio del piano di sicurezza e di coordinamento;

c) eventuali proposte integrative del piano di sicurezza e di coordinamento di cui all'articolo 100 del D.Lgs. n. 81/2008, e se ne assume ogni onere e obbligo;

d) la dichiarazione di adempimento degli obblighi relativi al documento di valutazione dei rischi di cui all'art. 28 del D.Lgs. n. 81/2008.

**\* ( scegliere una delle opzioni)**

**QUANDO C'E' IL PIANO DI SICUREZZA DELLA PROVINCIA:**

Il piano di sicurezza e di coordinamento, che l'appaltatore dichiara di accettare in ogni sua parte, e il piano operativo di sicurezza/ **i piani operativi di sicurezza** fanno parte integrante del presente contratto.

**OPPURE: QUANDO LA DITTA HA PRESENTATO SIA IL PIANO OPERATIVO SIA IL PIANO SOSTITUTIVO**

Il piano di sicurezza sostitutivo del piano di sicurezza e di coordinamento e il piano operativo di sicurezza fanno parte integrante del presente contratto.

**DA INSERIRE SOLO QUANDO E' PREVISTO IL PIANO SOSTITUTIVO**

L'appaltatore è obbligato ad osservare scrupolosamente e senza riserve o eccezioni il piano di sicurezza e coordinamento eventualmente predisposto dopo l'affidamento dei lavori dal coordinatore per la progettazione e ad aggiornare il piano operativo di sicurezza.

L'appaltatore deve osservare le norme e prescrizioni dei contratti collettivi, delle leggi e dei regolamenti sulla tutela dei lavoratori.

A garanzia degli impegni assunti con il presente contratto, l'appaltatore ha prestato la cauzione definitiva mediante ..... n. .... rilasciato/a dalla ..... - agenzia di ..... - in data..... per € ..... pari al .....% (.....per cento) dell'importo del presente contratto.

L'appaltatore assume la responsabilità di danni a persone e cose, conseguenti all'esecuzione dei lavori e delle attività connesse, sia per quanto riguarda i dipendenti e i materiali di sua proprietà, sia con riguardo ai soggetti terzi, sollevando la stazione appaltante da ogni responsabilità.

A tale scopo ha stipulato un'assicurazione per danni nell'esecuzione dei lavori sino alla data di emissione del certificato di regolare esecuzione o collaudo provvisorio, con polizza numero..... rilasciata dalla ..... - agenzia di ..... - in data..... per un massimale di € ..... per danni di esecuzione e per un massimale di € .....per responsabilità civile verso terzi.

L'appaltatore elegge domicilio nel comune di Modena, presso la sede della Provincia di Modena.

***Per tutte le controversie derivanti dall'esecuzione del contratto è competente il Foro di Modena. (da lasciare solo se non è citato nel capitolato)***

Tutte le spese relative al presente contratto sono a carico dell'appaltatore.

Ai fini fiscali si dichiara che i lavori dedotti nel presente contratto sono soggetti all'imposta sul valore aggiunto, per cui si richiede la registrazione in misura fissa.

I componenti dispensano me Vice / Segretario dalla lettura degli allegati/dell'allegato dichiarandomi di averne esatta conoscenza.

Richiesto io Vice / Segretario, ho redatto il presente atto, scritto elettronicamente da persona di mia fiducia e completato di mia mano; ne ho dato lettura ai componenti che, da me interpellati, lo approvano dichiarandolo conforme alla loro volontà e con me lo firmano qui in fine ed in margine degli altri fogli.

L'atto consta di..... fogli ed occupa..... facciate intere e fin qui di questa ultima.