



Autorizzazione 6786/2023/S del 09/06/2023 08:50

Codice Pratica: **6786/2023/S**

**Nuova domanda**

**Integrazione pratica 6786/2023**

Imposta di bollo  
assolta in modo  
virtuale. Aut. Agenzia  
delle Entrate - Dir.  
Prov. di Modena - Uff.  
Terr. di Modena n.  
15224 del 04/03/2015

**GHETTI TRASPORTI SRL**

Via E. Fermi 7

35040 VILLA ESTENSE (PD)

Tel: 042991201

Fax: 0429662275

Mail: federica@ghettitrasporti.com

PEC: info@pec.ghettitrasporti.it

**AREA TECNICA - SERVIZIO PROGRAMMAZIONE URBANISTICA, SCOLASTICA E TRASPORTI -  
U.O. TRASPORTI E CONCESSIONI**

Visto il D.Lgs. n. 285/92 e s.m.i. e il D.P.R. n. 495/92 e s.m.i.

In esecuzione della L.R. n. 13/2015.

Richiamato quanto disposto relativamente alle competenze dei Dirigenti dall'art. 107 del D.Lgs 18 Agosto 2000, n. 267 e s.m.i. e dallo Statuto e Regolamento di Organizzazione dell'Ente.

Vista la domanda pervenuta in data **26/05/2023** assunta al P.G. **19147/2023** dalla Ditta **GHETTI TRASPORTI SRL** con sede in **Via E. Fermi 7 - 35040 VILLA ESTENSE (PD)** P.I./C.F. **04306830284**.

Visto il nulla osta rilasciato dagli Enti proprietari delle strade interessate al transito.

**AUTORIZZA**

la Ditta in indirizzo ad effettuare il seguente transito eccezionale:

**Il veicolo utilizzato è MOTRICE/TRATTORE:**

MARCA E TIPO **VOLVO FH16** N° DI TARGA **FX760DE** ASSI **4**

**con traino di RIMORCHIO/SEMIRIMORCHIO:**

MARCA E TIPO **GOLDHOFER SPZ H6** N° DI TARGA **XA770LT** ASSI **6**

**Caratteristiche massime veicolo o complesso di veicoli A CARICO:**

larghezza m	<b>2,550</b>	lunghezza m	<b>27,000</b>	altezza m	<b>4,000</b>	MASSA compl. t:	<b>79,240</b>
sporg. ant. m	<b>0,000</b>	sporg. post. m	<b>2,000</b>				

MATERIALE TRASPORTATO: **NR.1 TRAVE IN C.A.P./ELEM.DI SOST.E ANC.**

L'indennizzo **analitico** per la maggiore usura della strada, di euro 40.31, è versato a **questo Ente**, secondo le modalità di calcolo indicate ai cc. 1 e 3 dell'art. 18 del D.P.R. n. 495/92 e s.m.i.

La presente autorizzazione è valida per il periodo dal **09/06/2023** al **04/12/2023** e per **N. 3 VIAGGI** e può essere revocata o sospesa in qualsiasi momento qualora obiettive esigenze di sicurezza del transito lo richiedano.

**Il transito deve essere effettuato sul seguente percorso o elenco stradale autorizzato:**

Partenza: TRUZZI PREFABBRICATI SPA  
VIA LUCIANO TRUZZI 46025 POGGIO RUSCO MN ITALIA  
COMUNE DI MIRANDOLA (MO)

VIA STATALE NORD VIA INDUSTRIA, VIA 2 GIUGNO, VIA EUROPA, VIA NAZIONI UNITE - DA DISINNESTO S.S. 12 LATO NORD (COMPETENZA ANAS) A INNESTO SS.12 ( TRATTO COMUNALE).

SS.12 LATO SUD ( TRATTO COMUNALE), VIA DI MEZZO - - DA DISINNESTO SS.12 LATO SUD AD INNESTO SS.12 VARIANTE DI MIRANDOLA (CON ENTRATA IN CONTROMANO) IL TRANSITO IN CONTROMANO DICHIARATO DALLA DITTA NEL COMUNE DI MIRANDOLA DA VIA DI MEZZO (DA DISINNESTO SS.12 LATO SUD AD INNESTO SS.12 VARIANTE DI MIRANDOLA "CON ENTRATA IN CONTROMANO) NON E' AUTORIZZATO DALL'ENTE SCRIVENTE MA DOVRA' ESSERE RICHIESTO DALLA DITTA AI COMPETENTI UFFICI ANAS CHE DOVRANNO AUTORIZZARE TALE MANOVRA)

Comune di MODENA (MO)

VIA DEL CANALETTO, VIA ALESSANDRO LA MARMORA. - - DA DISINNESTO S.S. 12 ANAS FINO AD INNESTO S.S. 724 DIREZIONE CASELLO AUTOSTRADALE DI MODENA NORD

RACCORDO AUTOSTRADALE - DA DISINNESTO S.S. 724 USCITA 15 PER FINO AD INGRESSO CASELLO AUTOSTRADALE A1 MODENA NORD

Provincia di Parma

S.P. 21 "BARDI-BORGOTARO" - (DA DISINNESTO S.S. 523 COMPETENZA ANAS, NEL COMUNE DI BORGO VAL DI TARO, FINO AD INNESTO VIA PRIMO BRINDANI)

Comune di BORGO VAL DI TARO (PR)

VIA PRIMO BRINDANI - (DA DISINNESTO S.P. 21 "BARDI-BORGOTARO" FINO A DITTA "IMMOBILTEC CANTIERE TRUZZI PREFABBRICATI")

Arrivo: IMMOBILTEC VIA PRIMO BRINDANI 1 43043 BORGO VAL DI TARO PR ITALIA

*Questo provvedimento di autorizzazione non comprende le strade provinciali richieste che alla data dell' 8 Aprile 2021 risultano trasferite ad ANAS SpA. Tali strade, devono essere integrate con una nuova autorizzazione da richiedere ai competenti uffici di ANAS Spa.*

**La presente autorizzazione è concessa alle seguenti condizioni:**

Il veicolo/complesso veicolare deve essere segnalato come previsto dalla normativa vigente. Durante il transito in condizione di eccezionalità è obbligatorio l'uso contemporaneo delle luci di posizione, dei proiettori anabbaglianti e dei dispositivi supplementari di segnalazione visiva a luce lampeggiante gialla o arancione.

La velocità del veicolo/complesso veicolare non deve superare i limiti massimi indicati dal D.Lgs. n. 285/92 e s.m.i. e dalla Carta di circolazione nonché quelli, se diversi, fissati dagli Enti proprietari delle strade. La velocità deve essere ulteriormente ridotta nei tratti di strada a visibilità limitata, nelle curve e quando ricorrono le condizioni indicate dall'art. 141 del D.Lgs. n. 285/92 e s.m.i.

Il transito può essere effettuato **nelle ore diurne e notturne.**

Il transito deve rispettare le seguenti **PRESCRIZIONI SULL'ORARIO:**

Nullaosta COMUNE DI MIRANDOLA (prot. 19447/2023 del 29/05/2023): La circolazione non è consentita nei giorni festivi e nei seguenti orari: 7:30/8:30, 12:00/13:30,17:30/18:30.

La presente autorizzazione non esime dal possesso dei regolari documenti di circolazione rilasciati dal competente Ufficio locale della Motorizzazione Civile.

Durante il transito devono essere osservati gli obblighi e le limitazioni localmente imposti e risultanti dalla segnaletica stradale e dalle disposizioni in vigore. L'autorizzazione non è valida nei giorni e periodi indicati annualmente da apposite disposizioni ministeriali e relativi decreti prefettizi. In caso di neve, ghiaccio, nebbia o visibilità di norma inferiore a m. 70 (settanta), il veicolo dev'essere tempestivamente allontanato dalla sede stradale e condotto alla più vicina area disponibile.

Il conducente deve essere munito del presente documento da esibire a richiesta del personale cui all'art. 12 del D.Lgs. n. 285/92 e s.m.i.

Il veicolo/complesso può circolare **SOLO CON SCORTA TECNICA.**

La scorta tecnica deve osservare le disposizioni contenute nel D.Lgs. n. 285/92 e s.m.i. (Nuovo Codice della Strada), nel D.P.R. n. 495/92 e s.m.i. (Regolamento di esecuzione del Nuovo Codice della Strada) e nel D.M. 18.07.1997 e s.m.i. (Disciplinare per le scorte tecniche ai veicoli eccezionali ed ai trasporti in condizioni di eccezionalità) ed in particolare, deve rispettare le modalità indicate dal Ministero dell'Interno. Altresì, il personale di scorta tecnica abilitato deve mettere in atto tutti gli interventi di segnalazione, pilotaggio e regolazione del traffico per rendere sicure sia le manovre del veicolo/complesso eccezionale che la circolazione degli altri veicoli presenti sulla strada, istituendo, qualora necessario, anche il senso unico alternato o la temporanea chiusura della strada (o tratto di essa). Il capo-scorta, quando dovuto, deve comunicare il movimento e le soste dei carichi eccezionali al Centro Operativo Compartimentale di Polizia Stradale territorialmente competente.

**La scorta o il capo-scorta deve comunicare, in forma digitale, la data e l'ora dell'inizio e della fine dell'attività di scorta a questo Ente che ha rilasciato l'autorizzazione.**

E' ammessa la facoltà di ridurre, anche congiuntamente, le dimensioni o la massa degli elementi oggetto del trasporto o il loro posizionamento o il loro numero, a condizione che permangano le condizioni che impongono la scorta, ove è prescritta. Inoltre, deve essere garantito il rispetto, in qualunque condizione di carico, delle prescrizioni di cui all'art. 16 del D.P.R. n. 495/92 e s.m.i. e deve rimanere inalterata la natura del materiale e la tipologia degli elementi. Resta fermo l'indennizzo per la maggiore usura della strada già corrisposto ai sensi dell'art. 18 del D.P.R. n. 495/92.

Il transito sulle strade autorizzate deve effettuarsi evitando le ore di maggiore punta del traffico del mattino e del pomeriggio.

E' vietata la circolazione e la sosta sulle banchine stradali e in aree esterne alla carreggiata.

La validità della presente è subordinata al rispetto delle prescrizioni previste nell'autorizzazione del gestore della rete ferroviaria, qualora il veicolo o trasporto eccezionale abbia un'altezza superiore a 4,30 metri e attraversi linee ferroviarie elettrificate.

La Ditta è obbligata a risarcire per intero i danni eventualmente arrecati al Demanio stradale su semplice presentazione da parte di questo Ente, del conto spese per le riparazioni.

Resta a carico della Ditta ogni responsabilità per danni arrecati a sé, a terzi, o cose per effetto della presente autorizzazione, rimanendo sempre questo Ente rilevato ed indenne.

Ogni spesa relativa alla presente autorizzazione, dipendente sia da accertamenti istruttori eccezionali che dalle prescrizioni in essa contenute, è a carico della Ditta.

La Ditta deve verificare l'agibilità del percorso con un giorno di anticipo rispetto alla data in cui sarà effettuato ogni singolo transito.

Gli Organi preposti al controllo devono verificare sia il rispetto delle prescrizioni ivi contenute e sia, quando dovuto, se le origini e le destinazioni finali dei relativi percorsi (o tratte) sono quelle autorizzate. Questo Ente, resta peraltro in attesa di conoscere quanto accertato per l'adozione dei necessari provvedimenti da adottarsi sull'autorizzazione concessa.

La Ditta prima di effettuare ogni viaggio, qualora sia dovuto l'indennizzo d'usura, deve comunicare l'ora e il giorno di effettuazione dello stesso. Tale comunicazione deve effettuarsi, in forma digitale, all'Ente che ha rilasciato l'autorizzazione.

Per l'utilizzo dei veicoli di riserva, prima dell'inizio del viaggio, qualora sia dovuto l'indennizzo d'usura, la Ditta deve comunicare i numeri delle targhe del veicolo o del complesso di veicoli da utilizzare per il trasporto all'Ente che ha rilasciato l'autorizzazione. La comunicazione sostituisce quella di inizio viaggio e deve essere effettuata, in forma digitale, anche dalla ditta che esegue la scorta o dal capo-scorta, se presenti.

#### PRESCRIZIONI PARTICOLARI:

Nullaosta COMUNE DI MIRANDOLA (prot. 19447/2023 del 29/05/2023):

La circolazione non è consentita nei giorni festivi e nei seguenti orari: 7:30/8:30, 12:00/13:30, 17:30/18:30.

Il veicolo/complesso eccezionale deve essere segnalato come previsto dalla normativa vigente.

Il presente nulla osta non è valido nei giorni e periodi indicati annualmente da apposite disposizioni ministeriali e relativi decreti prefettizi. Restano a carico della Ditta richiedente le responsabilità per eventuali danni alle strade o sue Pertinenze, nonché per incidenti stradali e relative conseguenze che potrebbero verificarsi in dipendenza del presente nulla-osta. La ditta è obbligata a risarcire per intero i danni su semplice presentazione da parte di questo

AREA TECNICA - SERVIZIO PROGRAMMAZIONE URBANISTICA, SCOLASTICA E TRASPORTI -  
U.O. TRASPORTI E CONCESSIONI

3 / 5

via J. Barozzi 340, 41124 Modena - tel 059 209 910 fax 059 209 661 c.f. e p.i. 01375710363  
Mail: trasportieccezionali@provincia.modena.it PEC: teonline@cert.provincia.modena.it Web: www.provincia.modena.it

ente del conto spese per le riparazioni.

La Ditta è obbligata a comunicare ogni anomalia che si dovesse verificare e a risarcire per intero i danni su semplice presentazione da parte di questo Ente del conto spese per le riparazioni

Resta a carico della Ditta ogni responsabilità per danni arrecati a sé e a terzi, o ad animali e cose, per effetto della presente nulla-osta, rimanendo sempre il comune di Mirandola rilevato e indenne. La ditta deve verificare l'agibilità del percorso almeno 24 ore prima rispetto ad ogni singolo transito compresa la inscrivibilità in curva ex art. 14 co. 8 del D.P.R. 495/1992 e s.m.i.

Che vengano comunicati ai seguenti indirizzi di posta elettronica, data e ora del transito con almeno cinque giorni di anticipo:  
emanuela.ragazzi@comune.mirandola.mo.it (Comando Polizia Locale)  
fabio.canzonetti@comune.mirandola.mo.it (Servizio Mobilità)

Nel caso in cui, durante il viaggio, si dovessero incontrare lungo il percorso delle opere stradali con limitazioni di portata, l'autorizzazione si intende automaticamente decaduta e il convoglio dovrà tornare indietro.

Nullaosta Comune di MODENA (prot. 19530/2023 del 30/05/2023):

E' PRESCRITTA LA SCORTA TECNICA E LA VERIFICA DELL'ALTEZZA DEI MANUFATTI QUALI PONTI,CAVALCAVIA,CAVALCAFERROVIE,SOTTOPASSI , CHE DALLA PAVIMENTAZIONE FINITA FINO ALL'INTRADOSSO DELLE OPERE D'ARTE, TALE ALTEZZA DEVE AVERE UN MARGINE DI ALMENO 20 CM IN PIU' RISPETTO ALL'ALTEZZA REALE RILEVATA. LA DITTA RICHIEDENTE DOVRA' COMUNICARE TRAMITE FAX N.059 2033740 AL COMANDO POLIZIA LOCALE DI MODENA DATA E ORA DEL TRANSITO CON ALMENO 2G.G. DI ANTICIPO.E' PRESCRITTO CHE IL TRANSITO AVVENGA AL DI FUORI DEGLI ORARI DI MASSIMO FLUSSO DEL TRAFFICO PER EVITARE INTRALCIO ALLA CIRCOLAZIONE STRADALE.INOLTRE DOVRA' ESSERE VERIFICATO PREVENTIVAMENTE LA LARGHEZZA DELLA CARREGGIATA ED I RAGGI DI CURVATURA CHE IL TRASPORTO ECCEZIONALE O IL MEZZO D'OPERA DOVRA' EFFETTUARE SUL PERCORSO RICHiesto.

Nullaosta Provincia di Parma (prot. 20850/2023 del 08/06/2023):

- IL PRESENTE NULLA OSTA HA VALIDITA' DALLA DATA DEL RILASCIO FINO AL 04/12/2023.

- E' PRESCRITTA LA SCORTA TECNICA, SVOLTA DALLA DITTA O IMPRESA AUTORIZZATA, CON LA COMPOSIZIONE PREVISTA DAL VIGENTE DISCIPLINARE SULLE SCORTE TECNICHE.

Provincia di Parma

- VERIFICARE L'AGIBILITÀ DEL PERCORSO PRIMA DI EFFETTUARE IL TRANSITO;

- SU TUTTI I MANUFATTI/PONTI STRADALI DI PROPRIETA' DELLA PROVINCIA DI PARMA DI CUI ALLA PRESENTE PRATICA SONO PRESCRITTI I SEGUENTI OBBLIGHI COGENTI (DA INTENDERSI APPLICATI LUNGO TUTTO LO SVILUPPO DELLE STRUTTURE INTERESSATE) DI "TRANSITO CONDIZIONATO":

A)TRANSITO A VELOCITÀ COSTANTE NON SUPERIORE A 5 (CINQUE) KM/H SENZA AZIONE DI FRENATURA E/O DI ACCELERAZIONE;

B)TRANSITO A CENTRO CORSIA (VIETATE PERCORRENZE SUL MARGINE DESTRO OVE CIO' SIA CONSENTITO DALL'AMPIEZZA DELLA CORSIA STESSA);

C)TRANSITO NELLA MEDESIMA DIREZIONE DI MARCIA CON DISTANZA MINIMA DAL VEICOLO CHE PRECEDE E/O SEGUE NON INFERIORE A MT. 50. (NESSUN CONDIZIONAMENTO IMPOSTO NELL'ALTRA DIREZIONE DI MARCIA TRANNE L'ESCLUSIONE DI ALTRI "TRASPORTI ECCEZIONALI" COME PREVISTO DAL CODICE DELLA STRADA E RELATIVO REGOLAMENTO);

D)DIVIETO ASSOLUTO DI SOSTA E DI FERMATA SU MANUFATTI/PONTI;

- AL FINE DI GARANTIRE IL TOTALE E PIENO RISPETTO DELLE PRESCRIZIONI, E' PRESCRITTO INOLTRE OBBLIGO DI "SCORTA TECNICA" LIMITATAMENTE ALL'ATTRAVERSAMENTO DI TUTTI I MANUFATTI/PONTI STRADALI DI PROPRIETA' DELLA PROVINCIA DI PARMA, SALVO ULTERIORI OBBLIGHI DI SCORTA TECNICA AI SENSI DELL'ART. 16 DEL D.P.R. N. 495/92 E SMI;

- IL RISPETTO DI TUTTE LE PRESCRIZIONI POTRA' ESSERE OGGETTO DI CONTROLLO DA PARTE DELLA POLIZIA PROVINCIALE, DELLE FORZE DELL'ORDINE E DEL PERSONALE INCARICATO DEI SERVIZI TECNICI DELLA PROVINCIA DI PARMA, POTRANNO INOLTRE ESSERE CONDOTTE VERIFICHE A CAMPIONE SUL PESO DEI CARICHI TRASPORTATI.

Comune di BORGO VAL DI TARO (PR)

- IL GIORNO PRECEDENTE IL TRANSITO VERIFICARE L'AGIBILITA' DEL PERCORSO;

- COMUNICARE CON CONGRUO ANTICIPO LA DATA E L'ORA DEL TRANSITO AL COMANDO DI POLIZIA LOCALE DEL COMUNE DI BORGO VAL DI TARO: telef. 0525.921725 MAIL: polizialocale@plborgovalditaro.it.

PROVINCIA DI MODENA

\*\*SI PRECISA ALTRESI' CHE IL TRANSITO IN CONTROMANO DICHIARATO DALLA DITTA NEL COMUNE DI MIRANDOLA DA VIA DI MEZZO (DA DISINNESTO SS.12 LATO SUD AD INNESTO SS.12 VARIANTE DI MIRANDOLA "CON ENTRATA IN CONTROMANO - USCITA VARIANTE SU VIA DI MEZZO) NON E' AUTORIZZATO DALL'ENTE SCRIVENTE. PERTANTO SARA' OBBLIGO DELLA DITTA RICHIEDERE AI COMPETENTI UFFICI

ANAS L'AUTORIZZAZIONE AD EFFETTUARE TALE MANOVRA. LA PROVINCIA DI MODENA E' ESONERATA DA QUALSIASI RESPONSABILITA' PER DANNI A PERSONE O COSE DOVESSERO DERIVARE DA TALE MANOVRA.\*\*

Avverso il presente provvedimento è esperibile **ricorso al competente TAR regionale** nel termine di **60 gg**, o in alternativa ricorso straordinario al **Capo di Stato** nel termine di **120 gg**, entrambi decorrenti dalla data comunicazione dell'atto.

**MODENA 09/06/2023 08:50**

**IL FUNZIONARIO P.O.  
Pacchioni Maria Teresa**

Documento firmato digitalmente ai sensi del D.Lgs. 82/2005 "CAD"

**Documento prodotto e conservato in originale informatico e firmato digitalmente** ai sensi dell'art. 20 del Codice dell'Amministrazione Digitale nella data risultante dai dati della sottoscrizione digitale. L'eventuale stampa del documento costituisce **copia analogica** sottoscritta con firma a mezzo stampa predisposta secondo l'articolo 3 del D.lgs 12 dicembre 1993, n. 39 e l'articolo 3bis, comma 4bis del Codice dell'amministrazione digitale. L'originale di questo documento è consultabile all'indirizzo:

<https://teonline.regione.emilia-romagna.it/WAMswf40/LinkTE.ashx?pdoc=1807f2f9-946c-4dd0-ac7c-1a0d13e61a68-6>

Il retro di questa pagina è annullato e non utilizzato (bianco)

DICHIARAZIONE SOSTITUTIVA DELL'ATTO DI NOTORIETA'  
(art. 47 D.P.R 28.12.2000, n. 445, e s.m.i.)  
(trasporti in conto terzi)

Il sottoscritto, TRUZZI ALBERTO nato a POGGIO RUSCO prov. (MN) il 27-06-1960 residente a POGGIO RUSCO (MN) Via P. NENNI, N° 3 codice fiscale TRZLRT60H27G753W in qualità di titolare/rappresentante legale dell'impresa TRUZZI S.P.A. CON SOCIO UNICO codice fiscale/P.IVA 00462720202 con sede in POGGIO RUSCO (prov. MN) Via Trento e Trieste n° 13 Consapevole delle sanzioni penali richiamate dall'art. 76 del DPR 28.12.2000, n. 445, e s.m.i., in caso di dichiarazioni false o mendaci;

Consapevole che, ai sensi dell'art. 7 del DLgs 21.11.2005, n. 286, e s.m.i., l'esecuzione di un trasporto in sovraccarico, violando il limite di massa complessiva massima indicata nell'autorizzazione al trasporto eccezionale, determina la corresponsabilità del committente con il vettore, con l'applicazione, in concorso, delle sanzioni previste dall'art. 10, c. 18, e dall'art. 167, cc. 2 e 11, del DLgs 30.04.1992, n. 285, in ottemperanza e per gli effetti di cui all'art. 47 del DPR 28.12.2000, n. 445, e s.m.i. e all'art. 14, c. 7, punto B), lett. b), del DPR 16.12.1992, n. 495, sotto la propria personale responsabilità,

DICHIARA

- Di essere il committente del trasporto nella qualità di:  proprietario o produttore del bene, spedizioniere, altro (specificare)\* \_\_\_\_\_
- che il carico indivisibile affidato all'impresa di autotrasporto per conto di terzi GHETTI TRASPORTI S.R.L. con sede in VILLA ESTENSE (PD) VIA ENRICO FERMI 7
  - iscritta al registro elettronico nazionale delle imprese di trasporto su strada con il n. PD-397032
  - titolare di licenza comunitaria numero 63250
  - titolare di autorizzazione bilaterale/multilaterale numero 0043221/2007 DEL 30/03/2007

consiste di N. 1 TRAVE ha una massa pari a CAD. 46,00 tonnellate\* e le seguenti dimensioni

Largh. (m) 2,55 Lungh. (m) 22,52 Altezza (m) 1,60 - trasporto di max n. 1 pezzo/viaggio per n. 3 viaggi.

- Luogo di carico **TRUZZI SPA -VIA PULGA/VIA LUCIANO TRUZZI- 46025- POGGIO RUSCO (MANTOVA) TEL. 0386 734400.**
- Luogo di scarico **IMMOBILTEC - VIA PRIMO BRINDANI, 1 43043 BORGO VAL DI TARO (PR)**

Timbro e firma del legale rappresentante

Allegato: Copia doc. identità (tipo, numero, scadenza)

Data 21/04/2023

TRUZZI S.p.A. con socio unico  
Via Trento Trieste, 13  
46025 POGGIO RUSCO (MN)  
Tel. 0386 734400 - Fax 0386 51623  
Partita/Iva 00462720202

\* = campo obbligatorio

= spuntare e compilare solo i punti pertinenti

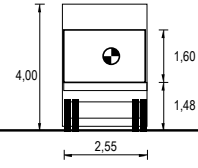
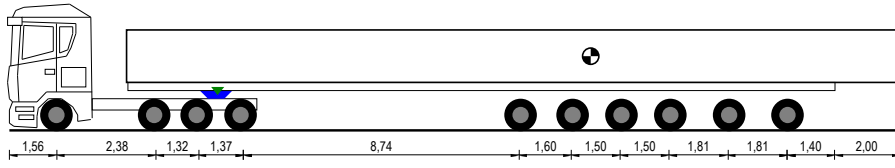

27,00											
Tara Asse a Vuoto	5,30	3,24	6,35	6,35		2,00	2,00	2,00	2,00	2,00	2,00
Tipo Asse	S	S	G	G		G	G	G	G	G	G
N. Ruote	2	2	4	4		4	4	4	4	4	4
Massa Totale Tecnicamente Ammessa	9,00	9,00	13,00	13,00		12,00	12,00	12,00	12,00	12,00	12,00
Massa Reale Asse	7,00	8,00	10,00	11,00		7,21	7,21	7,21	7,21	7,21	7,19
Pressione Spec. Terreno (kg/cm <sup>2</sup> )	5,00	5,71	3,57	3,93		3,00	3,00	3,00	3,00	3,00	3,00

	Trattore	Semirimorchio
Targa	FX760DE	XA770LT
Tara	12,34	20,90
Portata Utile	27,66	83,10
Carico su Ralla	23,66	
Peso Merce		46,00
Peso Pieno Carico	36,00	43,24
Massa Compl.	40,00	104,00
N. Ruote	12	24
Sup. Impronta	700,000	600,000
Press. Pneum.	8,00	8,00



Misure Generali Complesso	Larg. m	Alt. m	Peso t
Lungh. m	27,00	4,00	79,24
	2,55		

**GHETTI TRASPORTI SRL**  
 TRASPORTI NORMALI ED ECCEZIONALI  
 Via Enrico Mattei, 7  
 35040 VILLALBASTENSE (PD)  
 Tel. 0429/662316 - Fax 0429/662275  
 e-mail: ghetti@ghetti.it - P.IVA 04306530224  
 Registro Imprese di Padova n. 02459982/K

**GHETTI TRASPORTI S.R.L.**

Descrizione Carico: NR.1 TRAVE IN C.A.P.C/ELEM.DI SOST.E ANC.

**TARGHE PRINCIPALI: FX760DE - XA770LT**

SCHEMA GRAFICO  
Ric. n. 64/2023

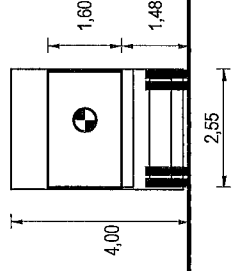
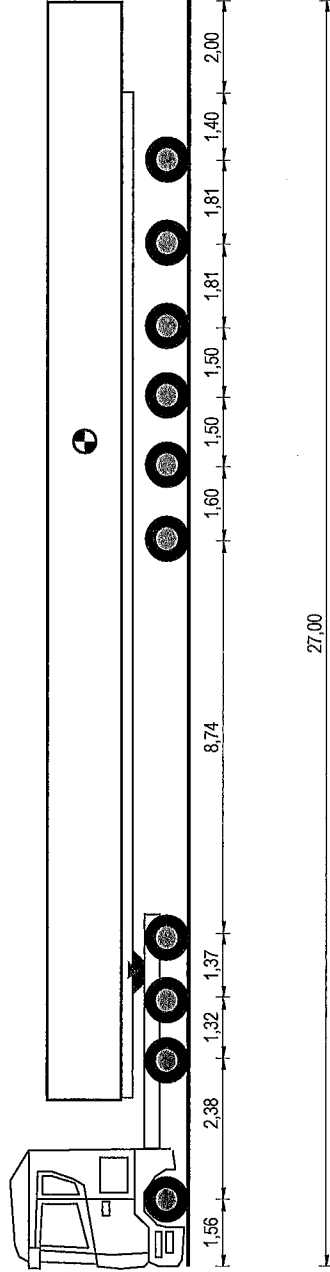

Tara Asse a Vuoto	5,30	3,24	6,35	6,35	2,00	2,00	2,00	2,00	2,00	2,00	2,00	2,00	2,00
Tipo Asse	S	S	G	G	G	G	G	G	G	G	G	G	G
N. Ruote	2	4	4	4	4	4	4	4	4	4	4	4	4
Massa Totale Tecnicamente Ammessa	9,00	13,00	13,00	12,00	12,00	12,00	12,00	12,00	12,00	12,00	12,00	12,00	12,00
Massa Reale Asse	7,00	8,00	10,00	11,00	7,21	7,21	7,21	7,21	7,21	7,21	7,21	7,19	7,19
Pressione Spec. Terrano (kg/cm²)	5,00	5,71	3,57	3,93	3,00	3,00	3,00	3,00	3,00	3,00	3,00	3,00	3,00

	Trattore	Semirimorchio
Targa	FX760DE	XA770LT
Tara	12,34	20,90
Portata Utile	27,66	83,10
Carico su Ralla	23,66	
Peso Merce		46,00
Peso Pieno Carico	36,00	43,24
Massa Compl.	40,00	104,00
N. Ruote	12	24
Sup. Impronta	700,000	600,000
Press. Pneum.	8,00	8,00

Misure Generali Complesso  
Lungh. m 27,00  
Larg. m 2,55  
Alt. m 4,00  
Peso t 79,24

**GHETTI TRASPORTI SRL**  
 TRASPORTI NORMALI ED ECCEZIONALI  
 Via Enrico Fermi, 7  
 33044 P. Val Vestinse (UD)  
 Tel. 0432/66276 - Fax 0432/66276  
 e-mail: ghetti@ghetti-transporti.it  
**GHETTI TRASPORTI (FERRO FEDERICA)**

