



Autorizzazione 5795/2023 del 15/05/2023 13:01

Codice Pratica: **5795/2023**

Nuova domanda

Imposta di bollo
assolta in modo
virtuale. Aut. Agenzia
delle Entrate - Dir.
Prov. di Modena - Uff.
Terr. di Modena n.
15224 del 04/03/2015

AUTOTRASPORTI CORTI SRL

Via G. Di Vittorio, 8,10,12

23844 SIRONE (LC)

Tel: 031852494

Fax: 031870274

Mail: ufficiopermessi@autotrasporticorti.com

PEC: info@pec.autotrasporticorti.com

**AREA TECNICA - SERVIZIO PROGRAMMAZIONE URBANISTICA, SCOLASTICA E TRASPORTI -
U.O. TRASPORTI E CONCESSIONI**

Visto il D.Lgs. n. 285/92 e s.m.i. e il D.P.R. n. 495/92 e s.m.i.

In esecuzione della L.R. n. 13/2015.

Richiamato quanto disposto relativamente alle competenze dei Dirigenti dall'art. 107 del D.Lgs 18 Agosto 2000, n. 267 e s.m.i. e dallo Statuto e Regolamento di Organizzazione dell'Ente.

Vista la domanda pervenuta in data **02/05/2023** assunta al P.G. **15303/2023** dalla Ditta **AUTOTRASPORTI CORTI SRL** con sede in **Via G. Di Vittorio, 8,10,12 - 23844 SIRONE (LC)** P.I./C.F. **00201390135**.

Visto il nulla osta rilasciato dagli Enti proprietari delle strade interessate al transito.

AUTORIZZA

la Ditta in indirizzo ad effettuare il seguente transito eccezionale:

Il veicolo utilizzato è MOTRICE/TRATTORE:

MARCA E TIPO **MAN** N° DI TARGA **FM 710 XC** ASSI **4**

con traino di RIMORCHIO/SEMIRIMORCHIO:

MARCA E TIPO **GOLDHOFER** N° DI TARGA **AD 24821** ASSI **8**

Caratteristiche massime veicolo o complesso di veicoli A CARICO:

larghezza m	2,550	lunghezza m	22,820	altezza m	4,000	MASSA compl. t:	99,430
sporg. ant. m	0,000	sporg. post. m	0,000				

Rimorchi Riserva: **AE 03685**

Motrici Riserva: **ES 066 MZ, FJ 918 SW, FM 708 XC, FM 709 XC, GK857LY**

MATERIALE TRASPORTATO: corpo pressa

L'indennizzo **analitico** per la maggiore usura della strada, di euro 10.95, è versato a **questo Ente**, secondo le modalità di calcolo indicate ai cc. 1 e 3 dell'art. 18 del D.P.R. n. 495/92 e s.m.i.

La presente autorizzazione è valida per il periodo dal **15/05/2023** al **14/08/2023** e per **N. 1 VIAGGI** e può essere revocata o sospesa in qualsiasi momento qualora obiettive esigenze di sicurezza del transito lo richiedano.

Il transito deve essere effettuato sul seguente percorso o elenco stradale autorizzato:

Partenza: melfi

Comune di MODENA (MO)

RACCORDO AUTOSTRADALE - DA USCITA A1 MODENA NORD A INN SS724 DIRAMAZIONE PER SASSUOLO

Comune di FIORANO MODENESE (MO)

VIA PEDEMONTANA (TRATTO COMUNALE) - DA DISTO SS724 A INN SC DI SASSUOLO (VIA PEDEMONTANA-TRATTO COMUNALE)

Sassuolo Gestioni Patrimoniali srl a socio unico (MO)

VIA PEDEMONTANA (TRATTO COMUNALE) VIA RADICI IN PIANO, VIA EMILIA ROMAGNA - DA DIS.TO SC DI FIORANO MODENESE A SEDE DITTA MECTILES/SACMI CIVICO 41.

Arrivo: sassuolo

Questo provvedimento di autorizzazione non comprende le strade provinciali richieste che alla data dell' 8 Aprile 2021 risultano trasferite ad ANAS SpA. Tali strade, devono essere integrate con una nuova autorizzazione da richiedere ai competenti uffici di ANAS Spa.

La presente autorizzazione è concessa alle seguenti condizioni:

Il veicolo/complesso veicolare deve essere segnalato come previsto dalla normativa vigente. Durante il transito in condizione di eccezionalità è obbligatorio l'uso contemporaneo delle luci di posizione, dei proiettori anabbaglianti e dei dispositivi supplementari di segnalazione visiva a luce lampeggiante gialla o arancione.

La velocità del veicolo/complesso veicolare non deve superare i limiti massimi indicati dal D.Lgs. n. 285/92 e s.m.i. e dalla Carta di circolazione nonché quelli, se diversi, fissati dagli Enti proprietari delle strade. La velocità deve essere ulteriormente ridotta nei tratti di strada a visibilità limitata, nelle curve e quando ricorrono le condizioni indicate dall'art. 141 del D.Lgs. n. 285/92 e s.m.i.

Il transito può essere effettuato **nelle ore diurne e notturne.**

La presente autorizzazione non esime dal possesso dei regolari documenti di circolazione rilasciati dal competente Ufficio locale della Motorizzazione Civile.

Durante il transito devono essere osservati gli obblighi e le limitazioni localmente imposti e risultanti dalla segnaletica stradale e dalle disposizioni in vigore. L'autorizzazione non è valida nei giorni e periodi indicati annualmente da apposite disposizioni ministeriali e relativi decreti prefettizi. In caso di neve, ghiaccio, nebbia o visibilità di norma inferiore a m. 70 (settanta), il veicolo dev'essere tempestivamente allontanato dalla sede stradale e condotto alla più vicina area disponibile.

Il conducente deve essere munito del presente documento da esibire a richiesta del personale cui all'art. 12 del D.Lgs. n. 285/92 e s.m.i.

Il veicolo/complesso può circolare **SENZA SCORTA TECNICA.**

E' ammessa la facoltà di ridurre, anche congiuntamente, le dimensioni o la massa degli elementi oggetto del trasporto o il loro posizionamento o il loro numero, a condizione che permangano le condizioni che impongono la scorta, ove è prescritta. Inoltre, deve essere garantito il rispetto, in qualunque condizione di carico, delle prescrizioni di cui all'art. 16 del D.P.R. n. 495/92 e s.m.i. e deve rimanere inalterata la natura del materiale e la tipologia degli elementi. Resta fermo l'indennizzo per la maggiore usura della strada già corrisposto ai sensi dell'art. 18 del D.P.R. n. 495/92.

Il transito sulle strade autorizzate deve effettuarsi evitando le ore di maggiore punta del traffico del mattino e del pomeriggio.

E' vietata la circolazione e la sosta sulle banchine stradali e in aree esterne alla carreggiata.

La validità della presente è subordinata al rispetto delle prescrizioni previste nell'autorizzazione del gestore della rete ferroviaria, qualora il veicolo o trasporto eccezionale abbia un'altezza superiore a 4,30 metri e attraversi linee

AREA TECNICA - SERVIZIO PROGRAMMAZIONE URBANISTICA, SCOLASTICA E TRASPORTI -

U.O. TRASPORTI E CONCESSIONI

2 / 4

via J. Barozzi 340, 41124 Modena - tel 059 209 910 fax 059 209 661 c.f. e p.i. 01375710363

Mail: trasportieccezionali@provincia.modena.it PEC: teonline@cert.provincia.modena.it Web: www.provincia.modena.it

Il retro di questa pagina è annullato e non utilizzato (bianco)

ferroviarie elettrificate.

La Ditta è obbligata a risarcire per intero i danni eventualmente arrecati al Demanio stradale su semplice presentazione da parte di questo Ente, del conto spese per le riparazioni.

Resta a carico della Ditta ogni responsabilità per danni arrecati a sé, a terzi, o cose per effetto della presente autorizzazione, rimanendo sempre questo Ente rilevato ed indenne.

Ogni spesa relativa alla presente autorizzazione, dipendente sia da accertamenti istruttori eccezionali che dalle prescrizioni in essa contenute, è a carico della Ditta.

La Ditta deve verificare l'agibilità del percorso con un giorno di anticipo rispetto alla data in cui sarà effettuato ogni singolo transito.

Gli Organi preposti al controllo devono verificare sia il rispetto delle prescrizioni ivi contenute e sia, quando dovuto, se le origini e le destinazioni finali dei relativi percorsi (o tratte) sono quelle autorizzate. Questo Ente, resta peraltro in attesa di conoscere quanto accertato per l'adozione dei necessari provvedimenti da adottarsi sull'autorizzazione concessa.

La Ditta prima di effettuare ogni viaggio, qualora sia dovuto l'indennizzo d'usura, deve comunicare l'ora e il giorno di effettuazione dello stesso. Tale comunicazione deve effettuarsi, in forma digitale, all'Ente che ha rilasciato l'autorizzazione.

Per l'utilizzo dei veicoli di riserva, prima dell'inizio del viaggio, qualora sia dovuto l'indennizzo d'usura, la Ditta deve comunicare i numeri delle targhe del veicolo o del complesso di veicoli da utilizzare per il trasporto all'Ente che ha rilasciato l'autorizzazione. La comunicazione sostituisce quella di inizio viaggio e deve essere effettuata, in forma digitale, anche dalla ditta che esegue la scorta o dal capo-scorta, se presenti.

L'utilizzo di veicoli di riserva trainanti che trainati, combinati anche in modo incrociato, è sempre subordinato alla condizione di provata abbinabilità, ai sensi dell'art. 219, c. 3, del D.P.R. n. 495/92.

PRESCRIZIONI PARTICOLARI:

Nullaosta Comune di FIORANO MODENESE (prot. 17280/2023 del 15/05/2023):

Obbligo per il giorno precedente il transito, la verifica dell'agibilità del percorso. Comunicare con congruo anticipo (via fax al n. 0536/832819 - Email: pmunicipale@comune.fiorano-modenese.mo.it) al comando di Polizia Locale data e ora del transito sul territorio comunale.

Nullaosta Comune di MODENA (prot. 16174/2023 del 08/05/2023):

NON E' PRESCRITTA LA SCORTA TECNICA MA E' PRESCRITTA LA VERIFICA DELL'ALTEZZA DEI MANUFATTI QUALI PONTI,CAVALCAVIA,CAVALCAFERROVIE ,SOTTOPASSI CHE DALLA PAVIMENTAZIONE FINITA FINO ALL'INTRADOSSO DELLE OPERE D'ARTE, TALE ALTEZZA DEVE AVERE UN MARGINE DI ALMENO 20 CM IN PIU' RISPETTO ALL'ALTEZZA REALE RILEVATA. LA DITTA RICHIEDENTE DOVRA' COMUNICARE TRAMITE FAX N.059 2033740 AL COMANDO POLIZIA LOCALE DI MODENA DATA E ORA DEL TRANSITO CON ALMENO 2G.G. DI ANTICIPO. INOLTRE DOVRA' ESSERE VERIFICATO PREVENTIVAMENTE LA LARGHEZZA DELLA CARREGGIATA ED I RAGGI DI CURVATURA CHE IL TRASPORTO ECCEZIONALE O IL MEZZO D'OPERA DOVRA' EFFETTUARE SUL PERCORSO RICHIESTO.

MODENA - Nullaosta Sassuolo Gestioni Patrimoniali srl a socio unico (prot. 16643/2023 del 10/05/2023):

Il convoglio dovrà procedere con cautela nell'attraversamento di tutti i manufatti stradali (quali rotatorie Pedemontana, via Radici in Piano con via Emilia Romagna e le rotatorie successive), rispettando le seguenti prescrizioni:

- a)il convoglio dovrà procedere a velocità costante massima pari a 5 km/h con limitazione;
- b)non sono ammessi cambi di direzione;
- c)il convoglio dovrà procedere con traiettoria in asse con la corsia di marcia;
- d)durante l'attraversamento del convoglio sui manufatti indicati in premessa non è ammesso il transito di altro traffico in contemporanea sugli stessi;
- e)non è ammesso né il transito né la sosta sulle banchine laterali e sugli svincoli in entrata e in uscita.

Si dovrà inoltre:

-Comunicare al Comando di Polizia Municipale del Comune di Sassuolo tramite PEC al seguente indirizzo poliziamunicipale@cert.comune.sassuolo.mo.it, la data e l'ora del transito con almeno un giorno d'anticipo;

-Evitare le ore di punta del traffico urbano;

-Verificare l'agibilità del percorso il giorno precedente, i raggi di curvature delle rotatorie che attraversa il convoglio.

-Il richiedente, sarà ritenuto responsabile per tutti i danni provocati alle opere esistenti;
-Dovranno inoltre essere esplicate le prescrizioni raccomandazioni/consigli che il trasportatore dovrà osservare
La scrivente Società è esonerata da qualsiasi responsabilità e potrà anche richiedere danni in relazione ad eventuali problemi e/o cedimenti derivanti dal passaggio del convoglio in questione sui manufatti sopra indicati ricadenti nel territorio del Comune di Sassuolo.

Avverso il presente provvedimento è esperibile **ricorso al competente TAR regionale** nel termine di **60 gg**, o in alternativa ricorso straordinario al **Capo di Stato** nel termine di **120 gg**, entrambi decorrenti dalla data comunicazione dell'atto.

MODENA 15/05/2023 13:01

**IL FUNZIONARIO P.O.
Pacchioni Maria Teresa**

Documento firmato digitalmente ai sensi del D.Lgs. 82/2005 "CAD"

Documento prodotto e conservato in originale informatico e firmato digitalmente ai sensi dell'art. 20 del Codice dell'Amministrazione Digitale nella data risultante dai dati della sottoscrizione digitale. L'eventuale stampa del documento costituisce **copia analogica** sottoscritta con firma a mezzo stampa predisposta secondo l'articolo 3 del D.lgs 12 dicembre 1993, n. 39 e l'articolo 3bis, comma 4bis del Codice dell'amministrazione digitale. L'originale di questo documento è consultabile all'indirizzo:

<https://teonline.regione.emilia-romagna.it/WAMswf40/LinkTE.ashx?doc=290a4cbc-3fb4-44ff-af6b-6f820563c63e-6>

Il retro di questa pagina è annullato e non utilizzato (bianco)

DICHIARAZIONE SOSTITUTIVA DELL'ATTO DI NOTORIETA'
(art. 47 D.P.R 28.12.2000, n. 445, e s.m.i.)
(trasporti in conto terzi)

Il/La sottoscritto/a STEFANO COMPAGNI
nato/a a SASSUOLO __ prov. (MO) il 01/12/1964 residente a CASALGRANDE
RE codice fiscale CMPSFN64T011462V in qualità di
titolare/rappresentante legale dell'impresa MECTILES ITALIA SRL
codice fiscale/P.IVA, 01810190353 con sede in CASALGRANDE (prov. RE)
Via STATALE 467 RE

Consapevole delle sanzioni penali richiamate dall'art. 76 del DPR 28.12.2000, n. 445, e s.m.i., in caso di dichiarazioni false o mendaci;

Consapevole che, ai sensi dell'art. 7 del DLgs 21.11.2005, n. 286, e s.m.i., l'esecuzione di un trasporto in sovraccarico, violando il limite di massa complessiva massima indicata nell'autorizzazione al trasporto eccezionale, determina la corresponsabilità del committente con il vettore, con l'applicazione, in concorso, delle sanzioni previste dall'art. 10, c. 18, e dall'art. 167, cc. 2 e 11, del DLgs 30.04.1992, n. 285, in ottemperanza e per gli effetti di cui all'art. 47 del DPR 28.12.2000, n. 445, e s.m.i, e all'art. 14, c. 7, punto B), lett. b), del DPR 16.12.1992, n. 495, sotto la propria personale responsabilità,

DICHIARA

- Di essere il committente del trasporto nella qualità di: proprietario o produttore del bene,
 spedizioniere, altro (specificare)* _____
- che il carico indivisibile affidato all'impresa di autotrasporto per conto di terzi*

AUTOTRASPORTI CORTI SRL

con sede in SIRONE __ (LC) Via G DI VITTORIO 8/10/12

Xiscritta al registro elettronico nazionale delle imprese di trasporto su strada con il n __ M 0015709
titolare di licenza comunitaria numero __00089548

titolare di autorizzazione bilaterale/multilaterale numero _____

consiste di NR 1 CORPO PRESSA , ha una massa pari a __60.00__ tonnellate* e le seguenti dimensioni

Largh. 2.40 (m) _ Lungh. (m) 5.70 Altezza (m) _2.90

- Luogo di carico* (indirizzo, cap, comune, provincia) BLUMIX CONTRADA SAN NICOLA 10 AREA INDUSTRIALE SAN NICOLA 85025 MELFI PZ

Luogo di scarico* SACMI IMPINATI VIA EMILIA ROMAGNA 41 - SASSUOLO MODENA

Timbro e firma del legale

Rappresentante

Allegato: Copia doc. identità (tipo, numero, scadenza)

27/04/2023

MECTILES ITALIA s.r.l.
Strada Statale 467/106
42013 CASALGRANDE (RE) - Italy
Tel. +39 0522 1751702 Fax 0522 1751745
C.F. e P.IVA 01810190353

* = campo obbligatorio

= spuntare e compilare solo i punti pertinenti

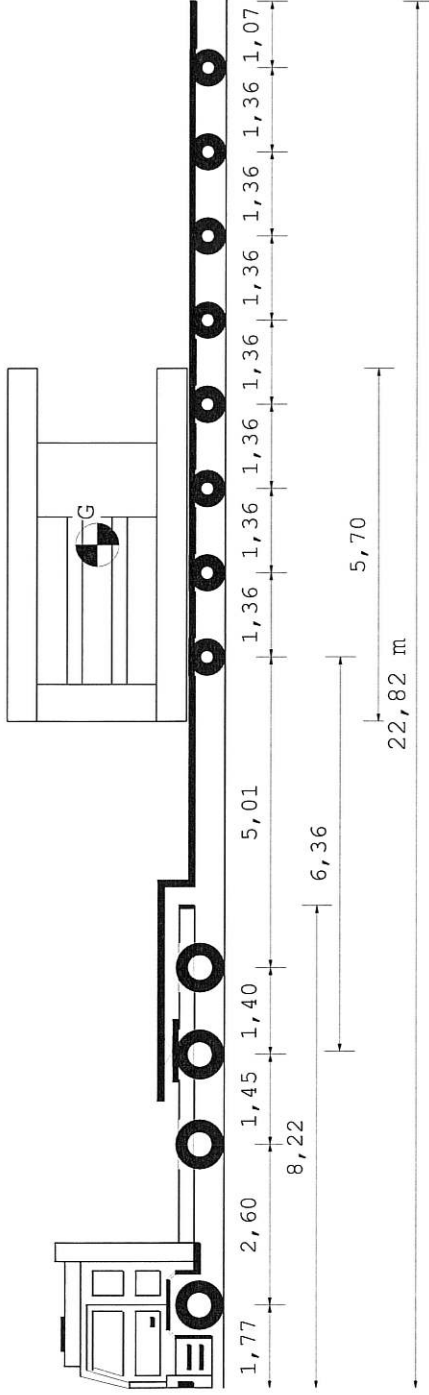

Tipo asse	S	TSG	TSG	C4V	C4V	C4V	C4V	C4V	C4V	C4V	C4V	C4V	C4V	C4V
Ruote asse	2	4	4	4	4	4	4	4	4	4	4	4	4	4
Peso a vuoto [t]	5,43	5,43	4,85	4,85	4,85	4,85	4,85	4,85	4,85	4,85	4,85	4,85	4,85	4,85
Peso ammesso [t]	9,00	8,00	15,30	15,30	15,30	15,30	15,30	15,30	15,30	15,30	15,30	15,30	15,30	15,30
Press.spec.terreno [Kg/cm ²]	4,72	4,72	4,37	4,37	4,37	4,37	4,37	4,37	4,37	4,37	4,37	4,37	4,37	4,37
Peso totale asse [t]	6,13	6,13	11,37	11,37	11,37	11,37	11,37	11,37	11,37	11,37	11,37	11,37	11,37	11,37

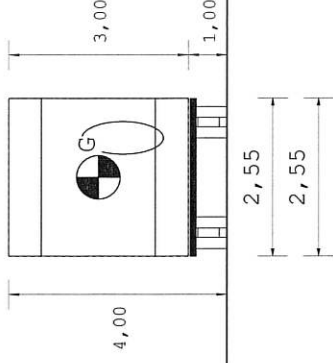

Dati	Trattore	Semirimorchio
Tara	t 14,625	24,800
Peso Merce	t 20,375	60,000
Portata utile	t 30,375	112,000
Peso tot.effett	t 35,000	64,425
Peso max potenz	t 45,000	136,800
Press.pneumat.	bar 8,0	8,0
Sup.Impronta	cm ² 650	450
Lungh. m	22,82	4,00
Conv. Carico	6,32	0,00
Eccedenze		

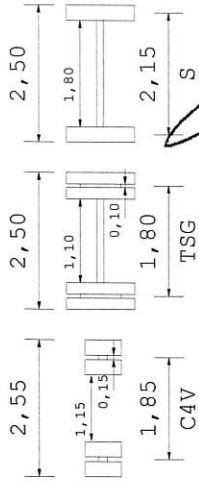

2,55	2,50	2,50	2,50	2,50	2,50	2,50	2,50	2,50	2,50	2,50	2,50	2,50	2,50	2,50
------	------	------	------	------	------	------	------	------	------	------	------	------	------	------

AUTOTRASPORTI CORTI s.r.l.
 Via S. D. Vittoria, 8/10/12
 23847 SIRMIONE (BS)
 Partita IVA 0201390135

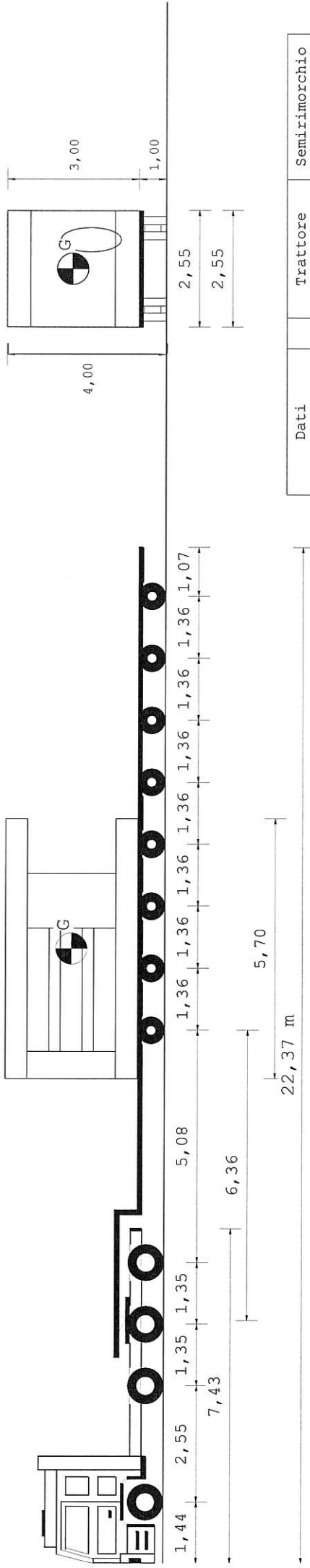

Tipo asse	S	TSG	TSG	C4V	C4V	C4V	C4V	C4V	C4V	C4V	C4V	C4V	C4V
Ruote asse	2	4	4	4	4	4	4	4	4	4	4	4	4
Peso a vuoto [t]	5,04	5,04	4,67	2,36	2,36	2,36	2,36	2,36	2,36	2,36	2,36	2,36	2,36
Peso ammesso [t]	9,00	8,00	15,65	13,00	13,00	13,00	13,00	13,00	13,00	13,00	13,00	13,00	13,00
Press.spec.terreno [Kg/cm ²]	4,94	4,94	4,37	4,40	4,40	4,40	4,40	4,40	4,40	4,40	4,40	4,40	4,38
Peso totale asse [t]	6,13	6,13	11,37	7,92	7,92	7,92	7,92	7,92	7,92	7,92	7,92	7,92	7,89

Dati	Trattore	Semirimorchio
Tara	t 13,525	24,800
Peso Merce	t 21,475	60,000
Peso su ralla	t 32,075	112,000
Portata utile	t 35,000	63,325
Peso tot.effett	t 45,600	136,800
Peso max potenz	bar 8,0	8,0
Press.pneumat.	cm ² 650	450
Sup.Impronta	Lungh. m 22,37	Alt. m 4,00
Conv. Carico	Larg. m 2,55	Peso t 98,325
Eccedenze	0,00	0,00
	5,86	54,325

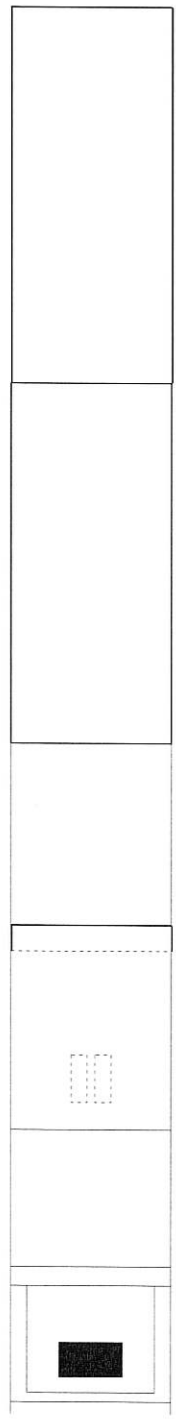
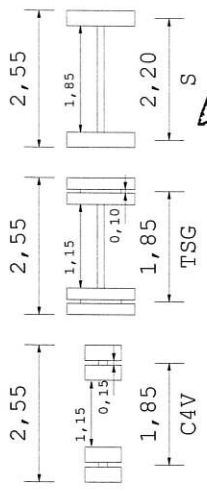

AUTOTRASPORTI CORTI s.r.l.
 Via G. DI VITTORIO 8/10/12
 AUTOTRASPORTI S.p.A. (S.p.A.)
 Partita IVA 00201390135

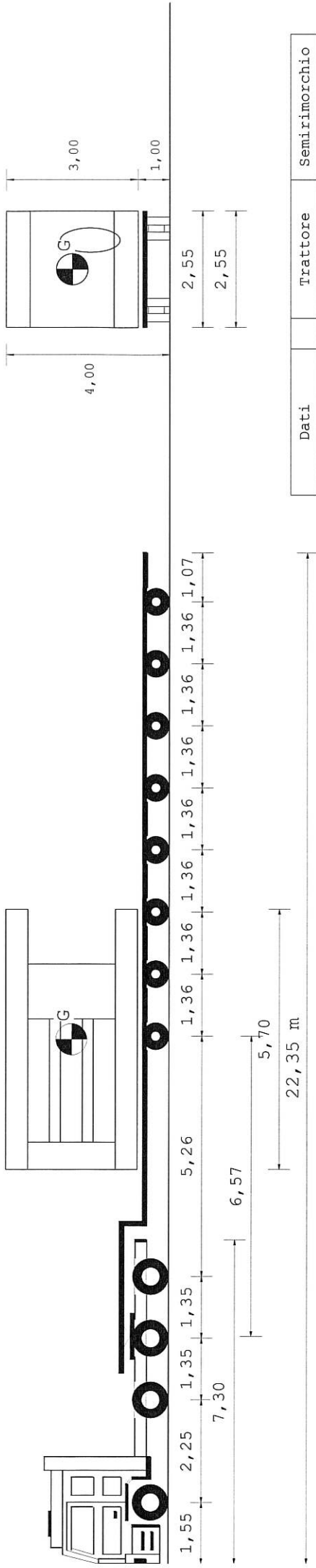

Tipo asse	S	TSG	TSG	C4V	C4V	C4V	C4V	C4V	C4V	C4V	C4V	C4V	C4V	C4V	C4V
Ruote asse	2	4	4	4	4	4	4	4	4	4	4	4	4	4	4
Peso a vuoto [t]	6,62	4,48	4,48	2,22	2,22	2,22	2,22	2,22	2,22	2,22	2,22	2,22	2,22	2,22	2,22
Peso ammesso [t]	8,50	8,50	15,60	13,00	13,00	13,00	13,00	13,00	13,00	13,00	13,00	13,00	13,00	13,00	13,00
Press.spec.terreno [Kg/cm²]	4,72	4,72	4,37	4,36	4,36	4,36	4,36	4,36	4,36	4,36	4,36	4,36	4,36	4,36	4,35
Peso totale asse [t]	6,13	6,13	11,37	7,85	7,85	7,85	7,85	7,85	7,85	7,85	7,85	7,85	7,85	7,85	7,82

Dati	Trattore	Semirimorchio		
Tara	t 12,975	24,800		
Peso Merce	t 22,025	60,000		
Peso su ralla	t 34,225	112,000		
Portata utile	t 35,000	62,775		
Peso tot.effett	t 47,200	136,800		
Press.pneumat.	bar 8,0			
Sup.Impronta	cm² 650	450		
	Ungh. m	Larg. m	Alt. m	Peso t
Conv. Carico	22,35	2,55	4,00	97,775
Eccedenze	5,85	0,00	0,00	53,775

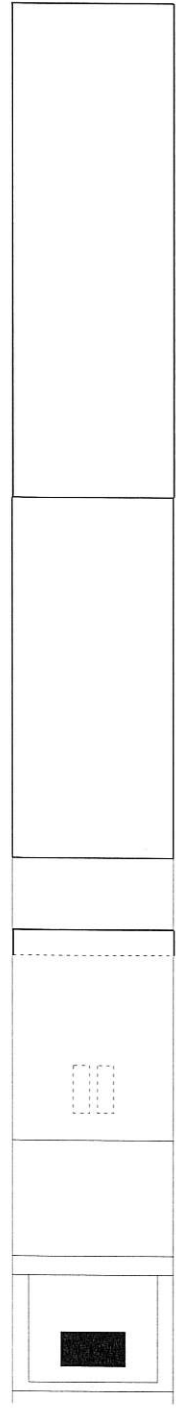
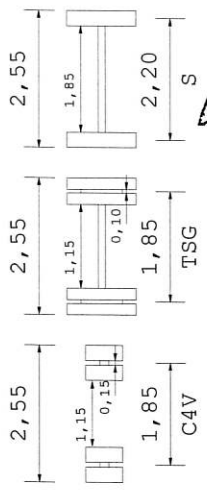

AUTOTRASPORTI CORTI s.r.l.
Via G. DI VITTORIO 8/10/12
~~AUTOTRASPORTI S.P.A. (Società Anonima)~~
Partita IVA 00201390135
Aut. Riserva - Torino (IT)

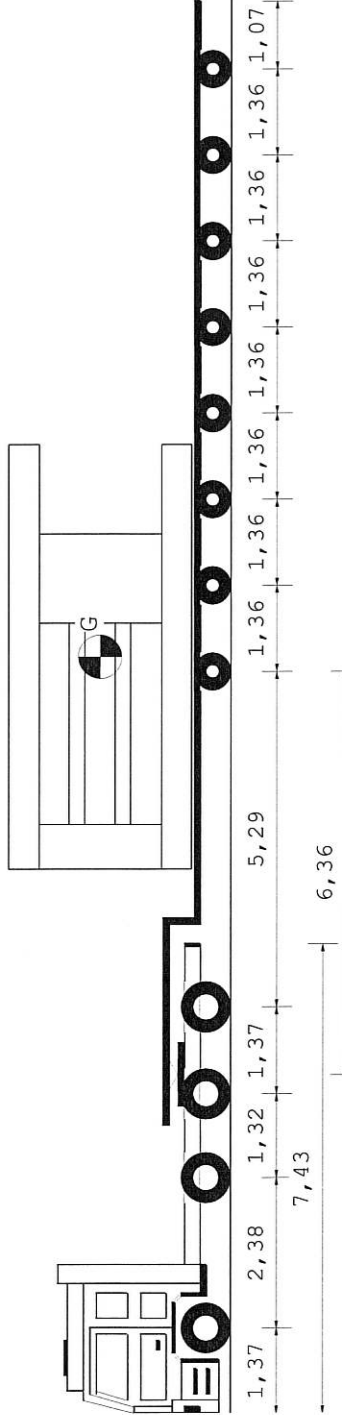
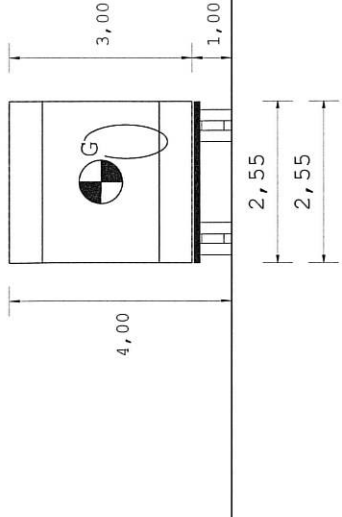

Tipo asse	S	TSG	TSG	C4V	C4V	C4V	C4V	C4V	C4V	C4V	C4V	C4V	C4V
Ruote asse	2	4	4	4	4	4	4	4	4	4	4	4	4
Peso a vuoto [t]	6,15	4,59	4,59	4,59	4,59	4,59	4,59	4,59	4,59	4,59	4,59	4,59	4,59
Peso ammesso [t]	9,00	9,00	13,00	13,00	13,00	13,00	13,00	13,00	13,00	13,00	13,00	13,00	13,00
Press.spec.terreno [Kg/cm²]	4,72	4,72	4,37	4,37	4,37	4,37	4,37	4,37	4,37	4,37	4,37	4,37	4,37
Peso totale asse [t]	6,13	6,13	11,37	11,37	7,84	7,84	7,84	7,84	7,84	7,84	7,84	7,84	7,85

Dati	Trattore	Semirimorchio
Tara	t 12,925	24,800
Peso Merce	t 22,075	60,000
Portata utile	t 27,075	112,000
Peso tot.effett	t 35,000	62,725
Peso max potenz	t 40,000	136,800
Press.pneumat.	bar 8,0	8,0
Sup.Impronta	cm² 650	450
Conv. Carico	Lungh. m 22,32	Larg. m 2,55
Eccedenze	5,81	Alt. m 4,00
		Peso t 97,725
		0,00
		53,725

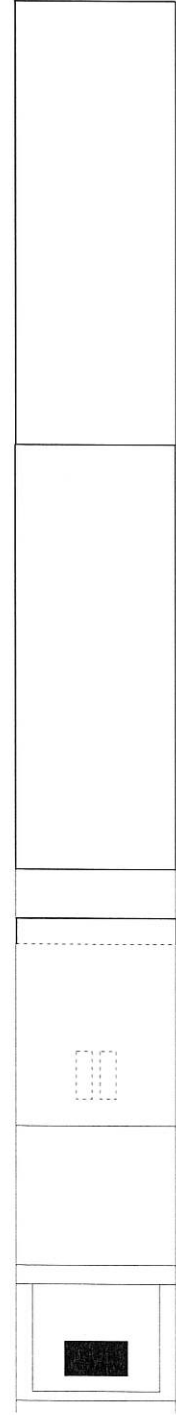
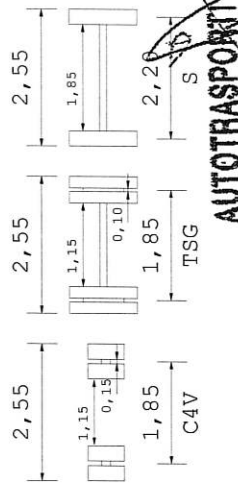

AUTOTRASPORTI CORTI s.r.l.
 Via G. Di Vittorio, 6/10/12
 AUTOTRAS 20844 S. COGNONE (SR)
 Partita IVA 00201590135
 S.p.A. - Modena - Regione (IT)