

Autorizzazione 2933/2023 del 20/03/2023 10:35

Codice Pratica: **2933/2023**

Nuova domanda

Imposta di bollo
assolta in modo
virtuale. Aut. Agenzia
delle Entrate - Dir.
Prov. di Modena - Uff.
Terr. di Modena n.
15224 del 04/03/2015

TRANSLOMBARDA SRL

Via Piubega, 4
46040 CERESARA (MN)
Tel: 037687191
Fax: 037687242
Mail: amministrazione@translombarda.com
PEC: translombardasrl@aziendapec.it

**AREA TECNICA - SERVIZIO PROGRAMMAZIONE URBANISTICA, SCOLASTICA E TRASPORTI -
U.O. TRASPORTI E CONCESSIONI**

Visto il D.Lgs. n. 285/92 e s.m.i. e il D.P.R. n. 495/92 e s.m.i.
In esecuzione della L.R. n. 13/2015.
Richiamato quanto disposto relativamente alle competenze dei Dirigenti dall'art. 107 del D.Lgs 18 Agosto 2000, n. 267 e s.m.i. e dallo Statuto e Regolamento di Organizzazione dell'Ente.
Vista la domanda pervenuta in data **10/03/2023** assunta al P.G. **8773/2023** dalla Ditta **TRANSLOMBARDA SRL** con sede in **Via Piubega, 4 - 46040 CERESARA (MN)** P.I./C.F. **03468490176**.
Visto il nulla osta rilasciato dagli Enti proprietari delle strade interessate al transito.

AUTORIZZA

la Ditta in indirizzo ad effettuare il seguente transito eccezionale:

Il veicolo utilizzato è MOTRICE/TRATTORE:

MARCA E TIPO **VOLVO** N° DI TARGA **FX965FB** ASSI **3**

con traino di RIMORCHIO/SEMIRIMORCHIO:

MARCA E TIPO **RIGAUDO** N° DI TARGA **XA230GP** ASSI **5**

Caratteristiche massime veicolo o complesso di veicoli A CARICO:

larghezza m **2,550** lunghezza m **29,000** altezza m **4,000** MASSA compl. t: **82,000**
sporg. ant. m **0,000** sporg. post. m **3,990**

Rimorchi Riserva: **AD95372**

Motrici Riserva: **GD705SL**

MATERIALE TRASPORTATO: N.4 TRAVI Y IN C.A.P.

L'indennizzo **analitico** per la maggiore usura della strada, di euro 9.49, è versato a **questo Ente**, secondo le modalità di calcolo indicate ai cc. 1 e 3 dell'art. 18 del D.P.R. n. 495/92 e s.m.i.

La presente autorizzazione è valida per il periodo dal **27/03/2023** al **26/06/2023** e per **N. 1 VIAGGI** e può essere revocata o sospesa in qualsiasi momento qualora obiettive esigenze di sicurezza del transito lo richiedano.

Il transito deve essere effettuato sul seguente percorso o elenco stradale autorizzato:

Partenza: CARPENEDOLO, VIA TEZZE

Comune di CAMPOGALLIANO (MO)

Comune di CAMPOGALLIANO: VIA DEL LAVORO - DA USCITA CASELLO AUTOSTRADALE A/22

CAMPOGALLIANO A INNESTO SP.13

Provincia di Modena

SP.13 - DA DISINNESTO SC.CAMPOGALLIANO (VIA DEL LAVORO) A INNESTO SS.413

Comune di MODENA (MO)

VIA EMILIA EST - DA DISINNESTO TANGENZIALE DI MODENA COMPETENZA ANAS A INNESTO SS.9

DIREZIONE CASTELFRANCO EMILIA

Comune di Valsamoggia (BO)

Da S.S. 9 per Nuova Viabilità Polo Martignone (r.da Philip Morris) fino a BRETTELLA DI COLLEGAMENTO (SP.27VAR).

Città metropolitana di Bologna

BRETTELLA DI COLLEGAMENTO (A/1-SC.VALSAMOGGIA-SS.9) da S.C. di Valsamoggia fino ad ingresso al casello autostradale A/1 'VALSAMOGGIA'.

Arrivo: CAPANNORI, VIA STIPETI

Questo provvedimento di autorizzazione non comprende le strade provinciali richieste che alla data dell' 8 Aprile 2021 risultano trasferite ad ANAS SpA. Tali strade, devono essere integrate con una nuova autorizzazione da richiedere ai competenti uffici di ANAS Spa.

La presente autorizzazione è concessa alle seguenti condizioni:

Il veicolo/complesso veicolare deve essere segnalato come previsto dalla normativa vigente. Durante il transito in condizione di eccezionalità è obbligatorio l'uso contemporaneo delle luci di posizione, dei proiettori anabbaglianti e dei dispositivi supplementari di segnalazione visiva a luce lampeggiante gialla o arancione.

La velocità del veicolo/complesso veicolare non deve superare i limiti massimi indicati dal D.Lgs. n. 285/92 e s.m.i. e dalla Carta di circolazione nonché quelli, se diversi, fissati dagli Enti proprietari delle strade. La velocità deve essere ulteriormente ridotta nei tratti di strada a visibilità limitata, nelle curve e quando ricorrono le condizioni indicate dall'art. 141 del D.Lgs. n. 285/92 e s.m.i.

Il transito può essere effettuato **nelle ore diurne e notturne.**

Il transito deve rispettare le seguenti **PRESCRIZIONI SULL'ORARIO:**

Nullaosta Città metropolitana di Bologna (prot. 9127/2023 del 14/03/2023): Transito non concesso dalle ore 07:00 alle 09:30 e dalle 16:30 alle 19:30 causa elevate punte di traffico. PROVINCIA DI MODENA: Evitare gli orari di massimo flusso veicolare.

La presente autorizzazione non esime dal possesso dei regolari documenti di circolazione rilasciati dal competente Ufficio locale della Motorizzazione Civile.

Durante il transito devono essere osservati gli obblighi e le limitazioni localmente imposti e risultanti dalla segnaletica stradale e dalle disposizioni in vigore. L'autorizzazione non è valida nei giorni e periodi indicati annualmente da apposite disposizioni ministeriali e relativi decreti prefettizi. In caso di neve, ghiaccio, nebbia o visibilità di norma inferiore a m. 70 (settanta), il veicolo dev'essere tempestivamente allontanato dalla sede stradale e condotto alla più vicina area disponibile.

Il conducente deve essere munito del presente documento da esibire a richiesta del personale cui all'art. 12 del D.Lgs. n. 285/92 e s.m.i.

Il veicolo/complesso può circolare **SOLO CON SCORTA TECNICA.**

Il veicolo/complesso deve rispettare le seguenti **PRESCRIZIONI SULLA SCORTA TECNICA:**

OSSERVARE QUANTO RIPORTATO NELLE PRESCRIZIONI PARTICOLARI RILASCIATE DA CIASCUN COMUNE

E/O PROVINCIA; Nullaosta Città metropolitana di Bologna (prot. 9127/2023 del 14/03/2023): OSSERVARE QUANTO RIPORTATO NELLE PRESCRIZIONI PARTICOLARI PER IL TRANSITO SUI MANUFATTI COMUNALI E PROVINCIALI (in particolare sui sopra-via dei San Lorenzo e Castellaccio presente sulla Bretella di Collegamento):

La scorta tecnica deve osservare le disposizioni contenute nel D.Lgs. n. 285/92 e s.m.i. (Nuovo Codice della Strada), nel D.P.R. n. 495/92 e s.m.i. (Regolamento di esecuzione del Nuovo Codice della Strada) e nel D.M. 18.07.1997 e s.m.i. (Disciplinare per le scorte tecniche ai veicoli eccezionali ed ai trasporti in condizioni di eccezionalità) ed in particolare, deve rispettare le modalità indicate dal Ministero dell'Interno. Altresì, il personale di scorta tecnica abilitato deve mettere in atto tutti gli interventi di segnalazione, pilotaggio e regolazione del traffico per rendere sicure sia le manovre del veicolo/complesso eccezionale che la circolazione degli altri veicoli presenti sulla strada, istituendo, qualora necessario, anche il senso unico alternato o la temporanea chiusura della strada (o tratto di essa). Il capo-scorta, quando dovuto, deve comunicare il movimento e le soste dei carichi eccezionali al Centro Operativo Compartimentale di Polizia Stradale territorialmente competente.

La scorta o il capo-scorta deve comunicare, in forma digitale, la data e l'ora dell'inizio e della fine dell'attività di scorta a questo Ente che ha rilasciato l'autorizzazione.

E' ammessa la facoltà di ridurre, anche congiuntamente, le dimensioni o la massa degli elementi oggetto del trasporto o il loro posizionamento o il loro numero, a condizione che permangano le condizioni che impongono la scorta, ove è prescritta. Inoltre, deve essere garantito il rispetto, in qualunque condizione di carico, delle prescrizioni di cui all'art. 16 del D.P.R. n. 495/92 e s.m.i. e deve rimanere inalterata la natura del materiale e la tipologia degli elementi. Resta fermo l'indennizzo per la maggiore usura della strada già corrisposto ai sensi dell'art. 18 del D.P.R. n. 495/92.

Il transito sulle strade autorizzate deve effettuarsi evitando le ore di maggiore punta del traffico del mattino e del pomeriggio.

E' vietata la circolazione e la sosta sulle banchine stradali e in aree esterne alla carreggiata.

La validità della presente è subordinata al rispetto delle prescrizioni previste nell'autorizzazione del gestore della rete ferroviaria, qualora il veicolo o trasporto eccezionale abbia un'altezza superiore a 4,30 metri e attraversi linee ferroviarie elettrificate.

La Ditta è obbligata a risarcire per intero i danni eventualmente arrecati al Demanio stradale su semplice presentazione da parte di questo Ente, del conto spese per le riparazioni.

Resta a carico della Ditta ogni responsabilità per danni arrecati a sé, a terzi, o cose per effetto della presente autorizzazione, rimanendo sempre questo Ente rilevato ed indenne.

Ogni spesa relativa alla presente autorizzazione, dipendente sia da accertamenti istruttori eccezionali che dalle prescrizioni in essa contenute, è a carico della Ditta.

La Ditta deve verificare l'agibilità del percorso con un giorno di anticipo rispetto alla data in cui sarà effettuato ogni singolo transito.

Gli Organi preposti al controllo devono verificare sia il rispetto delle prescrizioni ivi contenute e sia, quando dovuto, se le origini e le destinazioni finali dei relativi percorsi (o tratte) sono quelle autorizzate. Questo Ente, resta peraltro in attesa di conoscere quanto accertato per l'adozione dei necessari provvedimenti da adottarsi sull'autorizzazione concessa.

La Ditta prima di effettuare ogni viaggio, qualora sia dovuto l'indennizzo d'usura, deve comunicare l'ora e il giorno di effettuazione dello stesso. Tale comunicazione deve effettuarsi, in forma digitale, all'Ente che ha rilasciato l'autorizzazione.

Per l'utilizzo dei veicoli di riserva, prima dell'inizio del viaggio, qualora sia dovuto l'indennizzo d'usura, la Ditta deve comunicare i numeri delle targhe del veicolo o del complesso di veicoli da utilizzare per il trasporto all'Ente che ha rilasciato l'autorizzazione. La comunicazione sostituisce quella di inizio viaggio e deve essere effettuata, in forma digitale, anche dalla ditta che esegue la scorta o dal capo-scorta, se presenti.

L'utilizzo di veicoli di riserva trainanti che trainati, combinati anche in modo incrociato, è sempre subordinato alla condizione di provata abbinabilità, ai sensi dell'art. 219, c. 3, del D.P.R. n. 495/92.

PRESCRIZIONI PARTICOLARI:

PROVINCIA DI MODENA:OBBLIGO di Verifica dell'agibilità del percorso da effettuarsi il giorno precedente al transito per evitare eventuali inconvenienti che si dovessero presentare con l'eccezionalità. La ditta dovrà sempre verificare sull'intero percorso autorizzato il rispetto dei franchi di sicurezza previsti dal c.d.s. dall'intradosso delle opere d'arte e dalle linee elettriche. Evitare gli orari di massimo flusso veicolare.

Nullaosta Unione delle Terre d'Argine (prot. 9817/2023 del 18/03/2023):

COMUNE DI CAMPOGALLIANO:

- SCORTA TECNICA

- VERIFICA PREVENTIVA DEL PERCORSO IL GIORNO PRECEDENTE AL TRANSITO

- OBBLIGO DI COMUNICAZIONE, ALMENO 5 GIORNI PRIMA DEL TRANSITO, DELLA DATA ED ORA DELLO STESSO, NONCHÉ DELL'ARRIVO DEL VEICOLO ECCEZIONALE NEL COMUNE DI CAMPOGALLIANO, ALL'INDIRIZZO E-MAIL stradesicure@terredargine.it

- DURANTE IL TRANSITO SIA GARANTITA LA CONSERVAZIONE DEL MANTO STRADALE, DELLA SEGNALETICA STRADALE E DI QUANTO COSTITUISCA PERTINENZA STRADALE.

SI PRECISA CHE NON È PRESENTE PASSAGGIO A LIVELLO CON LINEA ELETTRIFICATA.

Per ulteriori informazioni rivolgersi all'Ufficio Permessi della Polizia Locale presso la Territoriale di Carpi

Nullaosta Comune di MODENA (prot. 9115/2023 del 14/03/2023):

È PRESCRITTA LA SCORTA TECNICA E LA VERIFICA DELL'ALTEZZA DEI MANUFATTI QUALI PONTI, CAVALCAVIA, CAVALCAFERROVIE, SOTTOPASSI CHE DALLA PAVIMENTAZIONE FINITA FINO ALL'INTRADOSO DELLE OPERE D'ARTE, TALE ALTEZZA DEVE AVERE UN MARGINE DI ALMENO 20 CM IN PIÙ RISPETTO ALL'ALTEZZA REALE RILEVATA.

LA DITTA RICHIEDENTE DOVRA' COMUNICARE TRAMITE FAX N.059 2033740 AL COMANDO POLIZIA LOCALE DI MODENA DATA E ORA DEL TRANSITO CON ALMENO 2 G.G. DI ANTICIPO.

INOLTRE DOVRA' ESSERE VERIFICATO PREVENTIVAMENTE LA LARGHEZZA DELLA CARREGGIATA ED I RAGGI DI CURVATURA CHE IL TRASPORTO ECCEZIONALE O IL MEZZO D'OPERA DOVRA' EFFETTUARE SUL PERCORSO RICHiesto

VALIDITA' DALLA DATA DEL 27/03/2023 FINO ALLA DATA DEL 26/06/2023

Nullaosta Città metropolitana di Bologna (prot. 9127/2023 del 14/03/2023):

PRESCRIZIONI PARTICOLARI:

Obbligo di scorta tecnica.

Transito non concesso dalle ore 07:00 alle 09:30 e dalle 16:30 alle 19:30 causa elevate punte di traffico.

Prima di procedere al trasporto, idoneo personale deve effettuare sopralluogo di verifica per accertare che le aree d'intersezione interessate siano sufficienti alle manovre richieste.

Il giorno precedente i transiti verificare il permanere delle condizioni di sicurezza della viabilità interessata.

In relazione al notevole ingombro del complesso che costringe lo stesso ad invadere la semi-carreggiata destinata all'opposto senso di marcia, la scorta tecnica deve attuare tutti gli interventi necessari per regolamentare in sicurezza la circolazione sulle strade autorizzate.

Il convoglio eccezionale durante il suo tragitto deve adottare una condotta di marcia atta a garantire la possibilità di dare la precedenza e la mobilità a tutti i mezzi di intervento e primo soccorso.

Il convoglio eccezionale ed il personale di scorta tecnica deve adottare ogni cautela ed accorgimento nell'attraversamento dell'intero percorso al fine di non interferire mai con tutti gli impianti aerei compresi quelli della segnaletica a bandiera e semaforici presenti sul percorso in relazione all'altezza presentata dal carico.

Il complesso veicolare nell'attraversare le rotatorie e le intersezioni poste sul percorso deve tener conto che, essendo tale spazio continuamente impegnato dai veicoli in movimento, deve essere presegnalato dalla scorta tecnica con tempi e modalità tali da evitare pericolo e disagio alla circolazione veicolare, inoltre il complesso veicolare non deve, in alcun modo, interferire con i delineatori speciali posti lungo il percorso.

Nel caso fosse necessario smontare temporaneamente i segnali stradali, questi, devono essere immediatamente reinstallati a perfetta regola d'arte a cura e spese della Ditta trasportatrice (ripristinare immediatamente ogni eventuale danno causato alle strade comunali e provinciali, comunicandolo ai competenti Uffici tecnici).

Durante la sosta, il complesso, deve collocarsi completamente fuori dalla sede stradale, senza arrecare ostruzioni e pericoli per la circolazione veicolare e pedonale ed essere opportunamente presidiato dal personale di scorta tecnica. Per avere la viabilità assicurata, la Ditta dovrà comunicare con congruo anticipo alle PM. del Comune di Valsamoggia (fax. 051-832921; email. poliziamunicipale@comune.valsamoggia.bo.it) la data, l'ora, le strade su cui sarà effettuato il transito e gli estremi dell'autorizzazione rilasciata da questo Ente.

PRESCRIZIONI PARTICOLARI PER IL TRANSITO SUI MANUFATTI COMUNALI E PROVINCIALI (in particolare sui sopra-via dei San Lorenzo e Castellaccio presente sulla Bretella di Collegamento):

OBBLIGO DI TRANSITO ESCLUSIVO - transito soggetto alle seguenti limitazioni particolari:

- velocità di percorrenza non superiore a 5 km/h;
 - transito unico sul ponte, con conseguente blocco temporaneo del traffico in accesso sull'opera medesima da entrambe le provenienze;
 - transito al centro dell'impalcato, in mezzera della carreggiata e comunque in posizione trasversalmente equidistante dai due parapetti laterali;
 - scorta tecnica per la percorrenza sul ponte, nonché obbligo di assistenza tecnica qualora siano necessari particolari accorgimenti tecnici o particolari cautele atte a salvaguardare le opere stradali.
- il transito esclusivo è ammesso solo per complessi veicolari con le seguenti caratteristiche tecniche:
- carico distribuito equivalente massimo (inteso come rapporto fra carico complessivo e distanza tra primo e ultimo asse del complesso veicolare): 7,8 ton/m;
 - massa per asse non superiore a 13 ton;
 - interasse minimo fra due assi contigui pari o superiore a 1,3 m

Avverso il presente provvedimento è esperibile **ricorso al competente TAR regionale** nel termine di **60 gg**, o in alternativa ricorso straordinario al **Capo di Stato** nel termine di **120 gg**, entrambi decorrenti dalla data comunicazione dell'atto.

MODENA 20/03/2023 10:35

**IL FUNZIONARIO P.O.
Pacchioni Maria Teresa**

Documento firmato digitalmente ai sensi del D.Lgs. 82/2005 "CAD"

Documento prodotto e conservato in originale informatico e firmato digitalmente ai sensi dell'art. 20 del Codice dell'Amministrazione Digitale nella data risultante dai dati della sottoscrizione digitale. L'eventuale stampa del documento costituisce **copia analogica** sottoscritta con firma a mezzo stampa predisposta secondo l'articolo 3 del D.lgs 12 dicembre 1993, n. 39 e l'articolo 3bis, comma 4bis del Codice dell'amministrazione digitale. L'originale di questo documento è consultabile all'indirizzo:

https://teonline.regione.emilia-romagna.it/WAMsvf40/TRASPORTI_ECCEZIONALI/StampaTE.aspx?PK_Pratica=153543&PK_TipoDocumento=6&stampa=PraticaDocumento

Il retro di questa pagina è annullato e non utilizzato (bianco)

DICHIARAZIONE SOSTITUTIVA DELL'ATTO DI NOTORIETA'
(art. 47 D.P.R 28.12.2000, n. 445, e s.m.i.)
(trasporti in conto terzi)

Il/La sottoscritto/a, ___LUNATI GIUSEPPE ___ nato/a a CARPENEDOLO_ prov. (_BS_)
il _19/03/1945_ residente a CARPENEDOLP (_BS_) Via ___PERLASCA, 17 - codice fiscale
LNTGPP45C19B817E in qualità di titolare/rappresentante legale dell'impresa (ragione
sociale) LUNATI PREFABBRICATI SRL codice fiscale/P.IVA, 016596660987 con sede
in CARPENEDOLO (prov. BS) Via TEZZE, 41.

Consapevole delle sanzioni penali richiamate dall'art. 76 del DPR 28.12.2000, n. 445, e
s.m.i., in caso di dichiarazioni false o mendaci;

Consapevole che, ai sensi dell'art. 7 del DLgs 21.11.2005, n. 286, e s.m.i., l'esecuzione di
un trasporto in sovraccarico, violando il limite di massa complessiva massima indicata
nell'autorizzazione al trasporto eccezionale, determina la corresponsabilità del committente
con il vettore, con l'applicazione, in concorso, delle sanzioni previste dall'art. 10, c. 18, e
dall'art. 167, cc. 2 e 11, del DLgs 30.04.1992, n. 285, in ottemperanza e per gli effetti di cui
all'art. 47 del DPR 28.12.2000, n. 445, e s.m.i, e all'art. 14, c. 7, punto B), lett. b), del DPR
16.12.1992, n. 495, sotto la propria personale responsabilità,

DICHIARA

- Di essere il committente del trasporto nella qualità di:
 proprietario o produttore del bene, spedizioniere, altro (specificare)*
- che il carico indivisibile affidato all'impresa di autotrasporto per conto di terzi*

TRANSLOMBARDA S.R.L.

con sede in ___CERESARA___ (_MN_) Via ___PIUBEGA, 4___

iscritta al registro elettronico nazionale delle imprese di trasporto su strada con il
n ___MN/1656442/D___

titolare di licenza comunitaria numero _____

titolare di autorizzazione bilaterale/multilaterale numero _____

consiste di ___TRASPORTO___ **N. 4** TRAVI Y IN C.A.P. ha una massa pari a
___12,65___ tonnellate* e le seguenti dimensioni **CADAUNA**

Largh. (m) ___1,00___ Lungh. (m) ___24,02___ Altezza (m) ___1,00___

- Luogo di carico* SP. 343 ASOLANA KM 73 – VIA TEZZE, 41 – CARPENEDOLO
Luogo di scarico* ___DIEDI SRL – VIA STIPETI 68 – GUAMO DI CAPANNORI (LUCCA)

Data,
07/03/2023

LUNATI PREFABBRICATI s.r.l
Via Tezze, 41 - 25013 Carpenedolo (BS)
Cod. Fiscale e P.IVA 01659660987

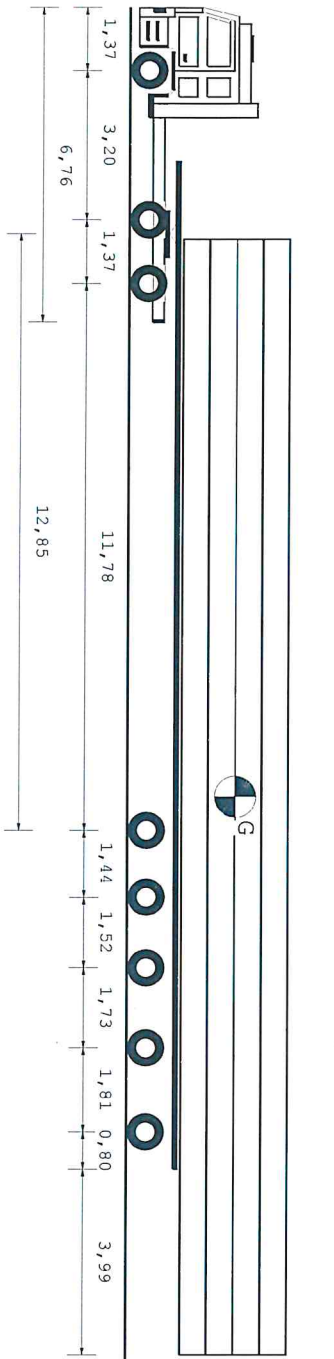

Tipo asse S TSG TSG
 Ruote asse 2 4 4
 Peso a vuoto [t] 7,35 5,59 5,59
 Peso ammesso [t] 9,00 15,60 15,60
 Press.spec.terreno [Kg/cm²] 5,33 4,00 4,00
 Peso totale asse [t] 8,00 12,00 12,00

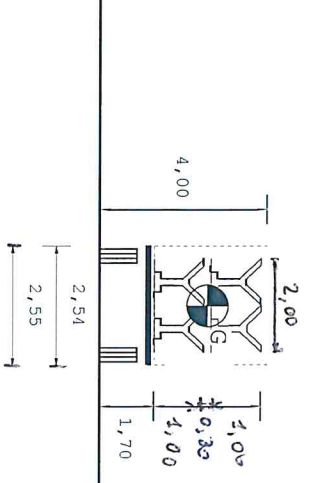
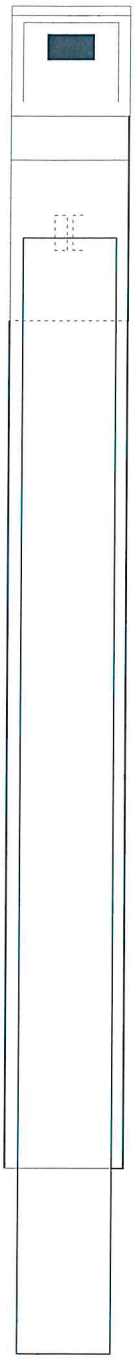

| Dati | Trattore | Semimorchio |
|--------------------|---------------------|---------------|
| Tara | t 11,000 | 20,390 |
| Peso Merce | t | 50,610 |
| Peso su ralla | t 21,000 | |
| Portata utile | t 27,000 | 81,610 |
| Peso tot.effett t | 32,000 | 50,000 |
| Peso max potenz t | 38,000 | 102,000 |
| Press.pneumat. bar | 8,0 | 8,0 |
| Sup.Impronta | cm ² 750 | 550 |
| | Lungh. m larg. m | Alt. m |
| Conv. Carico | 29,00 2,55 | 4,00 |
| Eccedenze | 12,50 0,00 | 0,00 |
| | | Peso t 38,000 |

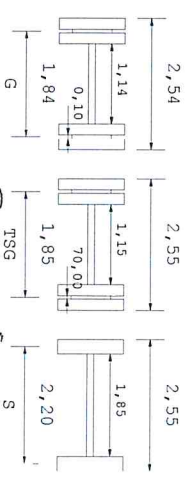

Descrizione carico : N.4 TRAVI Y IN C.A.P.

TRANSLOMBARDA S.R.L.
 Via P. B. 44/A - 41010 - CEREARA (MN) - Italia
 Cod. Fiscale P. ANT. BA. 037606/UMN
 Albo C/Tezz. BS/1309606/UMN
 Tel. 0376 87191 - Fax 0376 87242

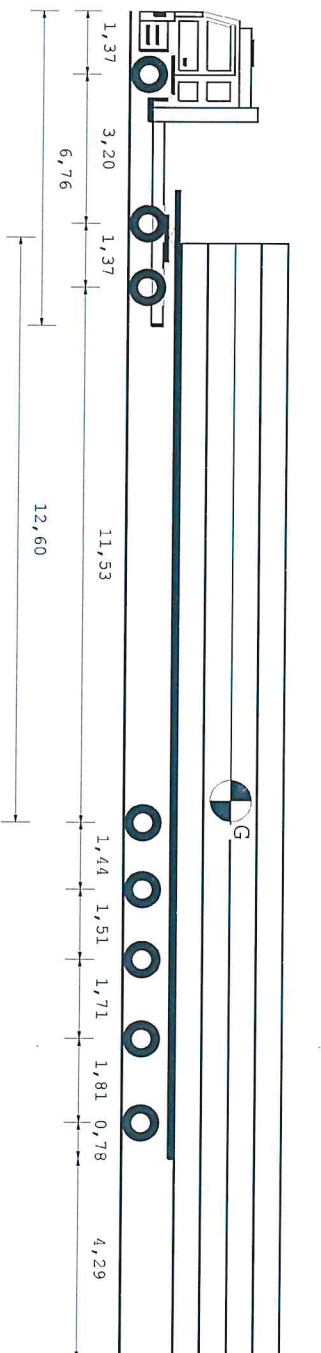

Tipo asse S TSG TSG
 Ruote asse 2 4 4
 Peso a vuoto [t] 7,09 5,45 5,45
 Peso ammesso [t] 9,00 15,60 15,60
 Press.spec.terreno [Kg/cm²] 5,33 4,00 4,00
 Peso totale asse [t] 8,00 12,00 12,00

TSG TSG G G G
 4 4 4 4 4
 2,54 2,54 2,54 2,54 2,54
 13,77 13,77 13,77 13,77 13,77
 4,48 4,48 4,48 4,48 4,49
 9,86 9,86 9,86 9,86 9,87

| Dati | Trattore | Semirimorchio | | |
|-----------------|---------------------|---------------|--------|--------|
| Tara | t 10,600 | 20,100 | | |
| Peso Merce | t | 50,610 | | |
| Peso su ralla | t 21,400 | | | |
| Portata utile | t 27,400 | 76,150 | | |
| Peso tot.effett | t 32,000 | 49,310 | | |
| Peso max potenz | t 38,000 | 96,250 | | |
| Press.pneumat. | bar 8,0 | 8,0 | | |
| Sup.Impronta | cm ² 750 | 550 | | |
| | Lungh. m | Larg. m | Alt. m | Peso t |
| Conv. Carico | 29,00 | 2,55 | 4,00 | 81,310 |
| Eccedenze | 12,50 | 0,00 | 0,00 | 37,310 |

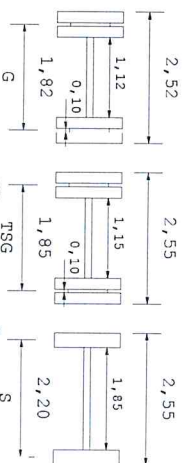
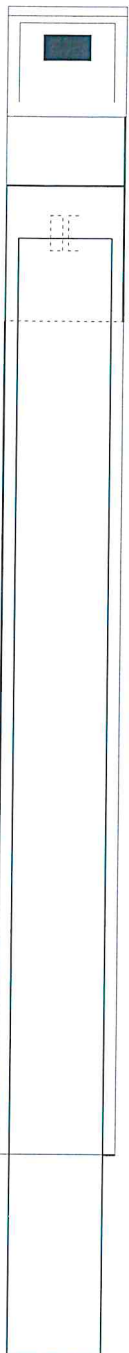

Descrizione carico : N.4 TRAVI Y IN C.A.P.

TRANSLOMBARDA S.R.L.
 Via P.le 4/4 (40040) RIVERA ALMONTE
 Cod. Fisc./P.A.N. 0378974040
 Albo C/Tezz. BS/1309606/U/MN
 TdI. 0378 87191 - Fax 0378 87242
 S.R.L.