



Autorizzazione 18867/2022/S/S del 05/01/2023 12:06

Codice Pratica: **18867/2022/S/S**

Nuova domanda

Sostituzione pratica 18867/2022/S

Imposta di bollo
assolta in modo
virtuale. Aut. Agenzia
delle Entrate - Dir.
Prov. di Modena - Uff.
Terr. di Modena n.
15224 del 04/03/2015

AUTOTRASPORTI CORTI SRL

Via G. Di Vittorio, 8,10,12

23844 SIRONE (LC)

Tel: 031852494

Fax: 031870274

Mail: ufficiopermessi@autotrasporticorti.com

PEC: info@pec.autotrasporticorti.com

**AREA TECNICA - SERVIZIO PROGRAMMAZIONE URBANISTICA, SCOLASTICA E TRASPORTI -
U.O. TRASPORTI E CONCESSIONI**

Visto il D.Lgs. n. 285/92 e s.m.i. e il D.P.R. n. 495/92 e s.m.i.

In esecuzione della L.R. n. 13/2015.

Richiamato quanto disposto relativamente alle competenze dei Dirigenti dall'art. 107 del D.Lgs 18 Agosto 2000, n. 267 e s.m.i. e dallo Statuto e Regolamento di Organizzazione dell'Ente.

Vista la domanda pervenuta in data **05/01/2023** assunta al P.G. **443/2023** dalla Ditta **AUTOTRASPORTI CORTI SRL** con sede in **Via G. Di Vittorio, 8,10,12 - 23844 SIRONE (LC)** P.I./C.F. **00201390135**.

Visto il nulla osta rilasciato dagli Enti proprietari delle strade interessate al transito.

AUTORIZZA

la Ditta in indirizzo ad effettuare il seguente transito eccezionale:

Il veicolo utilizzato è MOTRICE/TRATTORE:

MARCA E TIPO **IVECO** N° DI TARGA **FL 181 FJ** ASSI **3**

con traino di RIMORCHIO/SEMIRIMORCHIO:

MARCA E TIPO **GOLDHOFER** N° DI TARGA **XA 656 LR** ASSI **3**

Caratteristiche massime veicolo o complesso di veicoli A CARICO:

larghezza m **3,600** lunghezza m **21,200** altezza m **4,300** MASSA compl. t: **67,650**
sporg. ant. m **0,000** sporg. post. m **0,000**

Rimorchi Riserva: **XA 654 LR**

Motrici Riserva: **FV654PF**

MATERIALE TRASPORTATO: SERBATOIO

L'indennizzo **analitico** per la maggiore usura della strada, di euro 12.20, è versato a **questo Ente**, secondo le modalità di calcolo indicate ai cc. 1 e 3 dell'art. 18 del D.P.R. n. 495/92 e s.m.i.

La presente autorizzazione è valida per il periodo dal **05/01/2023** al **18/03/2023** e per **N. 1 VIAGGI** e può essere revocata o sospesa in qualsiasi momento qualora obiettive esigenze di sicurezza del transito lo richiedano.

Il transito deve essere effettuato sul seguente percorso o elenco stradale autorizzato:

Partenza: FONTANETO D'AGOGNA (NO)

Comune di MODENA (MO)

RACCORDO AUT.LE - DA USCITA A/1 MODENA NORD AD INN.SS.724

Comune di FIORANO MODENESE (MO)

VIA PEDEMONTANA TRATTO COMUNALE - DA DIS.TO SS.724 AD INN.SP.467

Provincia di Modena

SP.467 - DA DIS.TO TRATTO DI COMPETENZA COMUNE DI FIORANO AD INN.SS.12LOC. MARANELLO

DIREZ.PAVULLO

Arrivo: PAVULLO NEL FRIGNANO (MO) MIRAGE GRANITO CERAMICO SPA

Questo provvedimento di autorizzazione non comprende le strade provinciali richieste che alla data dell' 8 Aprile 2021 risultano trasferite ad ANAS SpA. Tali strade, devono essere integrate con una nuova autorizzazione da richiedere ai competenti uffici di ANAS Spa.

La presente autorizzazione è concessa alle seguenti condizioni:

Il veicolo/complesso veicolare deve essere segnalato come previsto dalla normativa vigente. Durante il transito in condizione di eccezionalità è obbligatorio l'uso contemporaneo delle luci di posizione, dei proiettori anabbaglianti e dei dispositivi supplementari di segnalazione visiva a luce lampeggiante gialla o arancione.

La velocità del veicolo/complesso veicolare non deve superare i limiti massimi indicati dal D.Lgs. n. 285/92 e s.m.i. e dalla Carta di circolazione nonché quelli, se diversi, fissati dagli Enti proprietari delle strade. La velocità deve essere ulteriormente ridotta nei tratti di strada a visibilità limitata, nelle curve e quando ricorrono le condizioni indicate dall'art. 141 del D.Lgs. n. 285/92 e s.m.i.

Il transito può essere effettuato **nelle ore diurne e notturne.**

Il transito deve rispettare le seguenti **PRESCRIZIONI SULL'ORARIO:**

PROVINCIA DI MODENA: EVITARE LE ORE DI MASSIMO FLUSSO VEICOLARE.

La presente autorizzazione non esime dal possesso dei regolari documenti di circolazione rilasciati dal competente Ufficio locale della Motorizzazione Civile.

Durante il transito devono essere osservati gli obblighi e le limitazioni localmente imposti e risultanti dalla segnaletica stradale e dalle disposizioni in vigore. L'autorizzazione non è valida nei giorni e periodi indicati annualmente da apposite disposizioni ministeriali e relativi decreti prefettizi. In caso di neve, ghiaccio, nebbia o visibilità di norma inferiore a m. 70 (settanta), il veicolo dev'essere tempestivamente allontanato dalla sede stradale e condotto alla più vicina area disponibile.

Il conducente deve essere munito del presente documento da esibire a richiesta del personale cui all'art. 12 del D.Lgs. n. 285/92 e s.m.i.

Il veicolo/complesso può circolare **SOLO CON SCORTA TECNICA.**

Il veicolo/complesso deve rispettare le seguenti **PRESCRIZIONI SULLA SCORTA TECNICA:**

PROVINCIA DI MODENA:SCORTA TECNICA PER IL TRANSITO SUI PONTI E MANUFATTI DI PROPRIETÀ PROVINCIALE CON LE INDICAZIONI RIPORTATE NELLE PRESCRIZIONI PARTICOLARI DELLA PRESENTE AUTORIZZAZIONE.

La scorta tecnica deve osservare le disposizioni contenute nel D.Lgs. n. 285/92 e s.m.i. (Nuovo Codice della Strada), nel D.P.R. n. 495/92 e s.m.i. (Regolamento di esecuzione del Nuovo Codice della Strada) e nel D.M. 18.07.1997 e s.m.i. (Disciplinare per le scorte tecniche ai veicoli eccezionali ed ai trasporti in condizioni di eccezionalità) ed in particolare, deve rispettare le modalità indicate dal Ministero dell'Interno. Altresì, il personale di scorta tecnica abilitato deve mettere in atto tutti gli interventi di segnalazione, pilotaggio e regolazione del traffico per rendere sicure sia le manovre del veicolo/complesso eccezionale che la circolazione degli altri veicoli presenti sulla strada, istituendo,

qualora necessario, anche il senso unico alternato o la temporanea chiusura della strada (o tratto di essa). Il capo-scorta, quando dovuto, deve comunicare il movimento e le soste dei carichi eccezionali al Centro Operativo Compartmentale di Polizia Stradale territorialmente competente.

La scorta o il capo-scorta deve comunicare, in forma digitale, la data e l'ora dell'inizio e della fine dell'attività di scorta a questo Ente che ha rilasciato l'autorizzazione.

E' ammessa la facoltà di ridurre, anche congiuntamente, le dimensioni o la massa degli elementi oggetto del trasporto o il loro posizionamento o il loro numero, a condizione che permangano le condizioni che impongono la scorta, ove è prescritta. Inoltre, deve essere garantito il rispetto, in qualunque condizione di carico, delle prescrizioni di cui all'art. 16 del D.P.R. n. 495/92 e s.m.i. e deve rimanere inalterata la natura del materiale e la tipologia degli elementi. Resta fermo l'indennizzo per la maggiore usura della strada già corrisposto ai sensi dell'art. 18 del D.P.R. n. 495/92.

Il transito sulle strade autorizzate deve effettuarsi evitando le ore di maggiore punta del traffico del mattino e del pomeriggio.

E' vietata la circolazione e la sosta sulle banchine stradali e in aree esterne alla carreggiata.

La validità della presente è subordinata al rispetto delle prescrizioni previste nell'autorizzazione del gestore della rete ferroviaria, qualora il veicolo o trasporto eccezionale abbia un'altezza superiore a 4,30 metri e attraversi linee ferroviarie elettrificate.

La Ditta è obbligata a risarcire per intero i danni eventualmente arrecati al Demanio stradale su semplice presentazione da parte di questo Ente, del conto spese per le riparazioni.

Resta a carico della Ditta ogni responsabilità per danni arrecati a sé, a terzi, o cose per effetto della presente autorizzazione, rimanendo sempre questo Ente rilevato ed indenne.

Ogni spesa relativa alla presente autorizzazione, dipendente sia da accertamenti istruttori eccezionali che dalle prescrizioni in essa contenute, è a carico della Ditta.

La Ditta deve verificare l'agibilità del percorso con un giorno di anticipo rispetto alla data in cui sarà effettuato ogni singolo transito.

Gli Organi preposti al controllo devono verificare sia il rispetto delle prescrizioni ivi contenute e sia, quando dovuto, se le origini e le destinazioni finali dei relativi percorsi (o tratte) sono quelle autorizzate. Questo Ente, resta peraltro in attesa di conoscere quanto accertato per l'adozione dei necessari provvedimenti da adottarsi sull'autorizzazione concessa.

La Ditta prima di effettuare ogni viaggio, qualora sia dovuto l'indennizzo d'usura, deve comunicare l'ora e il giorno di effettuazione dello stesso. Tale comunicazione deve effettuarsi, in forma digitale, all'Ente che ha rilasciato l'autorizzazione.

Per l'utilizzo dei veicoli di riserva, prima dell'inizio del viaggio, qualora sia dovuto l'indennizzo d'usura, la Ditta deve comunicare i numeri delle targhe del veicolo o del complesso di veicoli da utilizzare per il trasporto all'Ente che ha rilasciato l'autorizzazione. La comunicazione sostituisce quella di inizio viaggio e deve essere effettuata, in forma digitale, anche dalla ditta che esegue la scorta o dal capo-scorta, se presenti.

L'utilizzo di veicoli di riserva trainanti che trainati, combinati anche in modo incrociato, è sempre subordinato alla condizione di provata abbinabilità, ai sensi dell'art. 219, c. 3, del D.P.R. n. 495/92.

PRESCRIZIONI PARTICOLARI:

PROVINCIA DI MODENA:OBBLIGO DI VERIFICA DELL'AGIBILITA' DEL PERCORSO da effettuarsi il giorno precedente al transito per evitare eventuali inconvenienti che si dovessero presentare con l'eccezionalità. La ditta dovrà sempre verificare sull'intero percorso autorizzato il rispetto dei franchi di sicurezza previsti dal c.d.s. dall'intradosso delle opere d'arte e dalle linee elettriche. Evitare gli orari di massimo flusso veicolare.

Parere PROVINCIA DI MODENA - U.O. LAVORI SPECIALI STRADE (del 05/01/2023):

in corrispondenza dei seguenti ponti e manufatti di proprietà provinciale:

14) SP467 – ponte sul Torrente Fossa – loc. Fiorano

17) SP467 – scatolare via Grizzaga – loc. Maranello

18) SP467 – scatolare via Vandelli – loc. Pozza di Maranello

dovranno essere rispettate le seguenti prescrizioni:

- a) la velocità transitoria sia costante e non superiore a 10 km/h
- b) non sono ammessi cambi di direzione, soste, deviazioni, inversioni
- c) la traiettoria del mezzo dovrà essere in asse con l'impalcato
- d) il transito dovrà essere isolato con sospensione temporanea della circolazione: non è ammesso altro transito veicolare durante l'attraversamento del ponte
- e) omissis.
- f) **OBBLIGO DI SCORTA TECNICA** per consentire il rispetto delle prescrizioni di cui ai punti c), d)

La scorta tecnica deve osservare le disposizioni contenute nel D.Lgs. n. 285/92 e s.m.i. (Nuovo Codice della Strada), nel D.P.R. n. 495/92 e s.m.i. (Regolamento di esecuzione del Nuovo Codice della Strada) e nel D.M. 18.07.1997 e s.m.i. (Disciplinare per le scorte tecniche ai veicoli eccezionali ed ai trasporti in condizioni di eccezionalità) ed in particolare, deve rispettare le modalità indicate dal Ministero dell'Interno. Altresì, il personale di scorta tecnica abilitato deve mettere in atto tutti gli interventi di segnalazione, pilotaggio e regolazione del traffico per rendere sicure sia le manovre del veicolo/complesso eccezionale che la circolazione degli altri veicoli presenti sulla strada, istituendo, qualora necessario, anche il senso unico alternato o la temporanea chiusura della strada (o tratto di essa). Il capo-scorta, quando dovuto, deve comunicare il movimento e le soste dei carichi eccezionali al Centro Operativo Compartimentale di Polizia Stradale territorialmente competente.

NOTA 1 - SI FA PRESENTE CHE NEL CORSO DELL'ANNO 2023 VERRANNO EFFETTUATI CONTROLLI A CAMPIONE PER LA VERIFICA DEL RISPETTO DELLE PRESCRIZIONI PER IL TRANSITO SUI PONTI CHE VERRANNO SANZIONATE AI SENSI DELL'ART. 10 del Codice della Strada, commi 18, 19, 24 e 25.

NOTA 2 – CHIEDIAMO OBBLIGATORIAMENTE DI SEGNALARE IL PASSAGGIO DELL'AUTOMEZZO VIA MAIL a santi.e@provincia.modena.it e a poliziaprovinciale@provincia.modena.it con data , ora di transito e percorso scelto, con un anticipo di tre giorni.

Nullaosta Comune di FIORANO MODENESE (prot. 44355/2022 del 23/12/2022):

-OBBLIGO DI SCORTA TECNICA;

-IL GIORNO PRECEDENTE, VERIFICARE L'AGIBILITA' DEL PERCORSO;

-OBBLIGO DI COMUNICARE CON CONGRUO ANTICIPO AL COMANDO POLIZIA LOCALE DI FIORANO MODENESE LA DATA E L'ORA DEI TRANSITI MEDESIMI.

Nullaosta Comune di MODENA (prot. 43767/2022 del 20/12/2022):

E' PRESCRITTA LA SCORTA TECNICA E LA VERIFICA DELL'ALTEZZA DEI MANUFATTI QUALI PONTI,CAVALCAVIA,CAVALCAFERROVIE ,SOTTOPASSI CHE DALLA PAVIMENTAZIONE FINITA FINO ALL'INTRADOSSO DELLE OPERE D'ARTE, TALE ALTEZZA DEVE AVERE UN MARGINE DI ALMENO 20 CM IN PIU' RISPETTO ALL'ALTEZZA REALE RILEVATA.

LA DITTA RICHIEDENTE DOVRA' COMUNICARE TRAMITE FAX N.059 2033740 AL COMANDO POLIZIA LOCALE DI MODENA DATA E ORA DEL TRANSITO CON ALMENO 2G.G. DI ANTICIPO.

INOLTRE DOVRA' ESSERE VERIFICATO PREVENTIVAMENTE LA LARGHEZZA DELLA CARREGGIATA ED I RAGGI DI CURVATURA CHE IL TRASPORTO ECCEZIONALE O IL MEZZO D'OPERA DOVRA' EFFETTUARE SUL PERCORSO RICHiesto

VALIDITA'DALLA DATA DEL RILASCIO FINO ALLA DATA DEL 18/03/2023

Avverso il presente provvedimento è esperibile **ricorso al competente TAR regionale** nel termine di **60 gg**, o in alternativa ricorso straordinario al **Capo di Stato** nel termine di **120 gg**, entrambi decorrenti dalla data comunicazione dell'atto.

MODENA 05/01/2023 12:06

IL DIRIGENTE O SUO DELEGATO
Rossi Luca

AREA TECNICA - SERVIZIO PROGRAMMAZIONE URBANISTICA, SCOLASTICA E TRASPORTI -
U.O. TRASPORTI E CONCESSIONI

via J. Barozzi 340, 41124 Modena - tel 059 209 910 fax 059 209 661 c.f. e p.i. 01375710363
Mail: trasportieccezionali@provincia.modena.it PEC: teonline@cert.provincia.modena.it Web: www.provincia.modena.it

Documento prodotto e conservato in originale informatico e firmato digitalmente ai sensi dell'art. 20 del Codice dell'Amministrazione Digitale nella data risultante dai dati della sottoscrizione digitale. L'eventuale stampa del documento costituisce **copia analogica** sottoscritta con firma a mezzo stampa predisposta secondo l'articolo 3 del D.lgs 12 dicembre 1993, n. 39 e l'articolo 3bis, comma 4bis del Codice dell'amministrazione digitale. L'originale di questo documento è consultabile all'indirizzo:

https://teonline.regione.emilia-romagna.it/WAMswf40/TRASPORTI_ECCEZIONALI/StampaTE.aspx?PK_Pratica=150102&PK_TipoDocumento=6&stampa=PraticaDocumento



Il retro di questa pagina è annullato e non utilizzato (bianco)

DICHIARAZIONE SOSTITUTIVA DELL'ATTO DI NOTORIETA'
(art. 47 D.P.R 28.12.2000, n. 445, e s.m.i.)
(trasporti in conto terzi)

Il sottoscritto, Roberto Magnani nato/a Ostiglia prov. (MN) il 15/06/1968 residente a Curtatone (MN) Via Battistotti Luisa n. 62 codice fiscale MGNRRRT68H15G186P in qualità di titolare/rappresentante legale dell'impresa I.C.F. & WELKO S.p.a. codice fiscale/P.IVA, 00284950367 con sede in Maranello (prov. MO), Via Sicilia n. 10

Consapevole delle sanzioni penali richiamate dall'art. 76 del DPR 28.12.2000, n. 445, e s.m.i., in caso di dichiarazioni false o mendaci;

Consapevole che, ai sensi dell'art. 7 del DLgs 21.11.2005, n. 286, e s.m.i., l'esecuzione di un trasporto in sovraccarico, violando il limite di massa complessiva massima indicata nell'autorizzazione al trasporto eccezionale, determina la corresponsabilità del committente con il vettore, con l'applicazione, in concorso, delle sanzioni previste dall'art. 10, c. 18, e dall'art. 167, cc. 2 e 11, del DLgs 30.04.1992, n. 285, in ottemperanza e per gli effetti di cui all'art. 47 del DPR 28.12.2000, n. 445, e s.m.i, e all'art. 14, c. 7, punto B), lett. b), del DPR 16.12.1992, n. 495, sotto la propria personale responsabilità,

DICHIARA

- Di essere il committente del trasporto nella qualità di: proprietario o produttore del bene,
- che il carico indivisibile affidato all'impresa di autotrasporto per conto di terzi*

AUTOTRASPORTI CORTI SRL con sede in _SIRONE (LC) Via G. DI VITTORIO, 8/10/12

- ⊗ iscritta al registro elettronico nazionale delle imprese di trasporto su strada con il n _M0015706_
- ⊗ titolare di licenza comunitaria numero __00089548__

consiste di N. 1 SERBATOIO

ha una massa pari a 37,5 tonnellate* e le seguenti dimensioni

Largh. (m) 3,60 Lungh.. (m) 8,70 Altezza (M) 3,80

- Luogo di carico* TRAVAINI CARPENTERIE SPA., Corso Europa n. 3 - 28010 Fontaneto D'Agogna (NO)
- Luogo di scarico: MIRAGE GRANITO CERAMICO SPA Via Giardini Nord 225 - 41026 Pavullo Frignano (MO)

Maranello, 13/10/2022

Il legale rappresentante

I.C.F. & Welko S.p.A.
Amministratore Delegato
Ing. Roberto Magnani

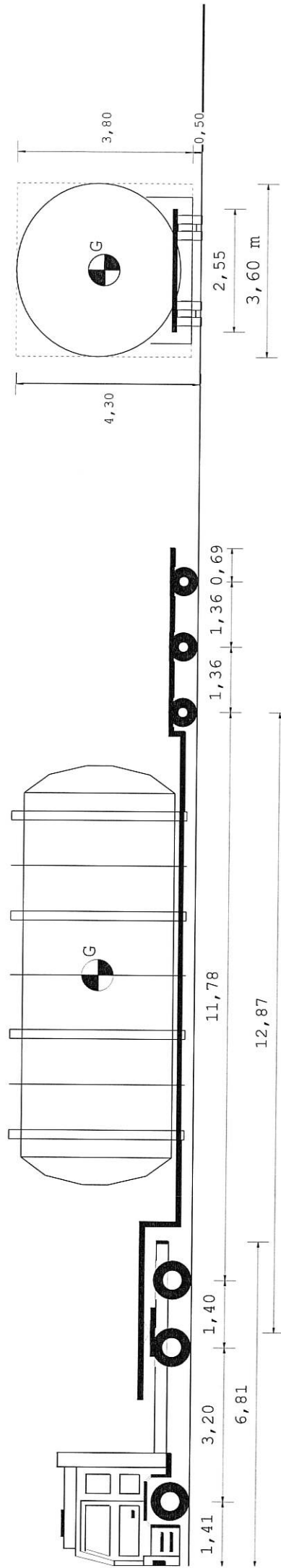

| | | | | | | |
|--|------|-------|-------|-------|-------|-------|
| Tipo asse | S | TSG | TSG | C4V | C4V | C4V |
| Ruote asse | 2 | 4 | 4 | 4 | 4 | 4 |
| Peso a vuoto [t] | 6,94 | 5,88 | 5,88 | 3,81 | 3,81 | 3,81 |
| Peso ammesso [t] | 9,00 | 12,00 | 12,00 | 12,00 | 12,00 | 12,00 |
| Press.spec.terreno [Kg/cm ²] | 6,15 | 4,62 | 4,62 | 6,60 | 6,60 | 6,61 |
| Peso totale asse [t] | 8,00 | 12,00 | 12,00 | 11,88 | 11,88 | 11,89 |

| Dati | Trattore | Semirimorchio | | |
|-----------------|---------------------|---------------|--------|--------|
| Tara | t 10,150 | 20,000 | | |
| Peso Merce | t 21,850 | 37,500 | | |
| Peso su ralla | t 21,850 | | | |
| Portata utile | t 32,000 | 46,000 | | |
| Peso tot.effett | t 32,000 | 35,650 | | |
| Peso max potenz | t 32,000 | 66,000 | | |
| Press.pneumat. | bar 8,0 | 8,0 | | |
| Sup.Impronta | cm ² 650 | 450 | | |
| | Lungh. m | Larg. m | Alt. m | Peso t |
| Conv. Carico | 21,20 | 3,60 | 4,30 | 67,650 |
| Eccedenze | 4,70 | 1,05 | 0,30 | 23,650 |

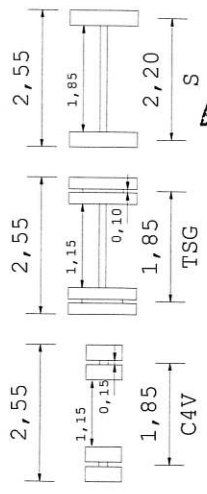
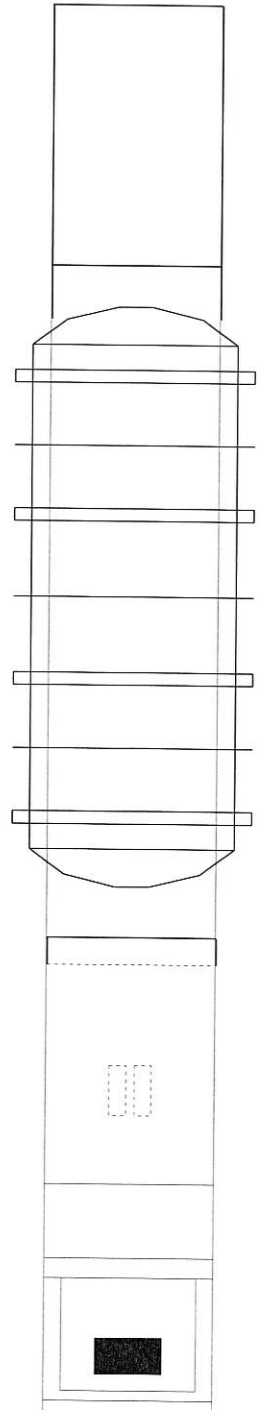

AUTOTRASPORTI CORTI s.r.l.
 Via G. DI VICTORIO 8/10/12
 AUTOTRASPORTI S. PIETRO APOSTOLICO (AR)
 Partita IVA 00201390135
Sp. Affidabilità - Tot. Imp. (L)

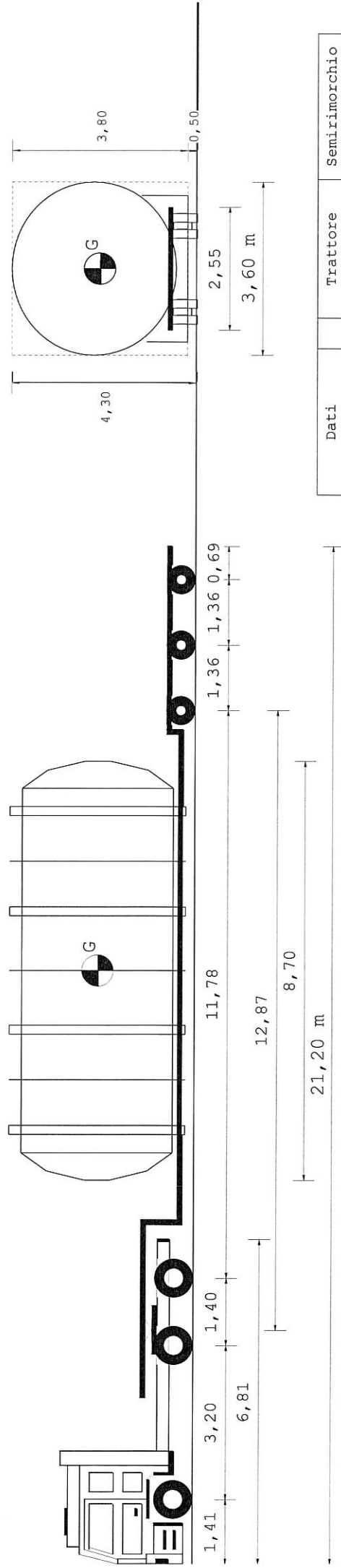

| | | | | | | |
|--|------|-------|-------|-------|-------|-------|
| Tipo asse | S | TSG | TSG | C4V | C4V | C4V |
| Ruote asse | 2 | 4 | 4 | 4 | 4 | 4 |
| Peso a vuoto [t] | 6,79 | 5,83 | 5,83 | 3,81 | 3,81 | 3,81 |
| Peso ammesso [t] | 8,50 | 12,00 | 12,00 | 12,00 | 12,00 | 12,00 |
| Press.spec.terreno [Kg/cm ²] | 6,15 | 4,62 | 4,62 | 6,56 | 6,56 | 6,56 |
| Peso totale asse [t] | 8,00 | 12,00 | 12,00 | 11,80 | 11,80 | 11,80 |

| Dati | Trattore | Semiriorchio | | |
|-----------------|---------------------|--------------|--------|--------|
| Tara | t 9,900 | 20,000 | | |
| Peso Merce | t 22,100 | 37,500 | | |
| Peso su ralla | t 22,100 | | | |
| Portata utile | t 32,000 | 46,000 | | |
| Peso tot.effett | t 32,000 | 35,400 | | |
| Peso max potenz | t 32,000 | 66,000 | | |
| Press.pneumat. | bar 8,0 | 8,0 | | |
| Sup.Impronta | cm ² 650 | 450 | | |
| | Lungh. m | Larg. m | Alt. m | Peso t |
| Conv. Carico | 21,20 | 3,60 | 4,30 | 67,400 |
| Eccedenze | 4,70 | 1,05 | 0,30 | 23,400 |

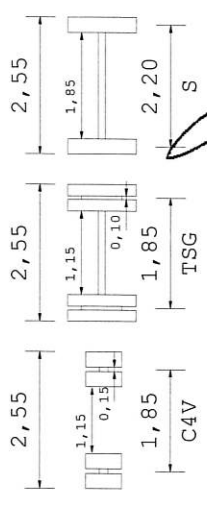
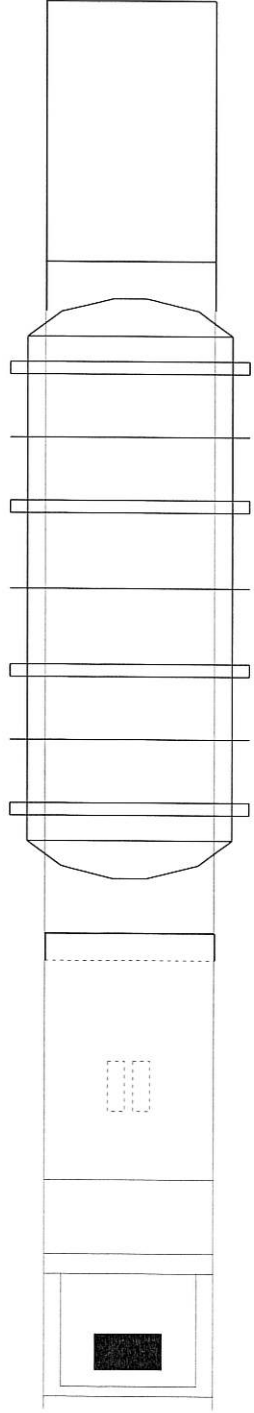

AUTOTRASPORTI CORTI s.r.l.
Via S. Vittorino 8/10/12
AUTOTRASSE 23844 S. PIAZZONE (BG)
Partita IVA 0201390135