



Autorizzazione 14272/2022 del 02/08/2022 18:07

Codice Pratica: **14272/2022**
Proroga pratica 4957/2022/S

MARRAFFA SRL
 Via Rospano Zona I 135 D E
 74015 MARTINA FRANCA (TA)
 Tel: 0804857820
 Fax: 0854857800
 Mail: te@marraffa.it
 PEC: permessimarraffa@pec.it

**AREA TECNICA - SERVIZIO PROGRAMMAZIONE URBANISTICA, SCOLASTICA E TRASPORTI -
 U.O. TRASPORTI E CONCESSIONI**

Visto il D.Lgs. n. 285/92 e s.m.i. e il D.P.R. n. 495/92 e s.m.i.
 In esecuzione della L.R. n. 13/2015.
 Richiamato quanto disposto relativamente alle competenze dei Dirigenti dall'art. 107 del D.Lgs 18 Agosto 2000, n. 267 e s.m.i. e dallo Statuto e Regolamento di Organizzazione dell'Ente.
 Vista la domanda pervenuta in data **27/07/2022** assunta al P.G. **26718/2022** dalla Ditta **MARRAFFA SRL** con sede in **Via Rospano Zona I 135 D E - 74015 MARTINA FRANCA (TA)** P.I./C.F. **02389620739**.
 Visto il nulla osta rilasciato dagli Enti proprietari delle strade interessate al transito.

AUTORIZZA

la Ditta in indirizzo ad effettuare il seguente transito eccezionale:

Il veicolo utilizzato è MOTRICE/TRATTORE:

MARCA E TIPO **IVECO** N° DI TARGA **EW817JF** ASSI **3**

con traino di RIMORCHIO/SEMIRIMORCHIO:

MARCA E TIPO **GOLDHOFER** N° DI TARGA **AC35164** ASSI **4**

Caratteristiche massime veicolo o complesso di veicoli A CARICO:

larghezza m **3,500** lunghezza m **24,000** altezza m **4,300** MASSA compl. t: **71,905**
 sporg. ant. m **0,000** sporg. post. m **0,000**

Caratteristiche veicolo o complesso di veicoli A VUOTO:

larghezza m **2,550** lunghezza m **20,000** altezza m **4,000** MASSA compl. t: **31,905**
 sporg. ant. m **0,000** sporg. post. m **0,000**

Rimorchi Riserva: **XA974KC**

Motrici Riserva: **DG370BF, EH630FT**

MATERIALE TRASPORTATO: GRU E ASSIMILABILI

La presente autorizzazione è valida per il periodo dal **16/08/2022** al **15/11/2022** e per **N. 1 VIAGGI** e può essere revocata o sospesa in qualsiasi momento qualora obiettive esigenze di sicurezza del transito lo richiedano.

Il transito deve essere effettuato sul seguente percorso o elenco stradale autorizzato:

Partenza: ESPI ENGINEERING SRL, VIA EMILIA OVEST 73

Comune di CASTELFRANCO EMILIA (MO)

VIA EMILIA OVEST - DA SEDE DITTA ESPI ENGINEERING CIVICO 73 A INNESTO SS 9 DIREZIONE BOLOGNA
Strade del Comune di Valsamoggia (BO):

Da S.S. 9 (prov. Castelfranco) per Nuova viabilità Polo Martignone (r.da Philip Morris) fino a Strade Provinciali Città Metropolitana di Bologna.

Strade della Città metropolitana di Bologna (BO):

BRETELLA DI RACCORDO (SS.9 -SC.VALSAMOGGIA -A/1) da S.C. di Valsamoggia fino ad ingresso al raccordo autostradale A/1 'VALSAMOGGIA'.

Comune di Ravenna Area Infrastrutture Civili Servizio Strade (RA)

ROTONDA DEGLI SPEDIZIONIERI - VIA CANALE MAGNI - ROTONDA DEGLI SCARICATORI - VIA CANALE MAGNI - ROTONDA DEGLI ORMEGGIATORI -VIA BAIONA - DA DISINNESTO SS309DIR SINO A PORTO DI RAVENNA TERMINAL NORD GRIMALDI ZONA MARCEGAGLIA

Arrivo: PORTO DI RAVENNA TERMINAL NORD

E VICEVERSA A VUOTO sul medesimo percorso e con le seguenti caratteristiche tecniche principali: larghezza m 2,550; lunghezza m 20,000; altezza m 4,000; MASSA compl. t: 31,905.

Questo provvedimento di autorizzazione non comprende le strade provinciali richieste che alla data dell' 8 Aprile 2021 risultano trasferite ad ANAS SpA. Tali strade, devono essere integrate con una nuova autorizzazione da richiedere ai competenti uffici di ANAS Spa.

La presente autorizzazione è concessa alle seguenti condizioni:

Il veicolo/complesso veicolare deve essere segnalato come previsto dalla normativa vigente. Durante il transito in condizione di eccezionalità è obbligatorio l'uso contemporaneo delle luci di posizione, dei proiettori anabbaglianti e dei dispositivi supplementari di segnalazione visiva a luce lampeggiante gialla o arancione.

La velocità del veicolo/complesso veicolare non deve superare i limiti massimi indicati dal D.Lgs. n. 285/92 e s.m.i. e dalla Carta di circolazione nonché quelli, se diversi, fissati dagli Enti proprietari delle strade. La velocità deve essere ulteriormente ridotta nei tratti di strada a visibilità limitata, nelle curve e quando ricorrono le condizioni indicate dall'art. 141 del D.Lgs. n. 285/92 e s.m.i.

Il transito può essere effettuato **nelle ore diurne e notturne.**

Il transito deve rispettare le seguenti **PRESCRIZIONI SULL'ORARIO:**

Nullaosta Città metropolitana di Bologna (prot. 26718 del 27/07/2022): Transito non concesso dalle ore 07:00 alle 09:30 causa elevate punte di traffico.

La presente autorizzazione non esime dal possesso dei regolari documenti di circolazione rilasciati dal competente Ufficio locale della Motorizzazione Civile.

Durante il transito devono essere osservati gli obblighi e le limitazioni localmente imposti e risultanti dalla segnaletica stradale e dalle disposizioni in vigore. L'autorizzazione non è valida nei giorni e periodi indicati annualmente da apposite disposizioni ministeriali e relativi decreti prefettizi. In caso di neve, ghiaccio, nebbia o visibilità di norma inferiore a m. 70 (settanta), il veicolo dev'essere tempestivamente allontanato dalla sede stradale e condotto alla più vicina area disponibile.

Il conducente deve essere munito del presente documento da esibire a richiesta del personale cui all'art. 12 del D.Lgs. n. 285/92 e s.m.i.

Il veicolo/complesso può circolare **SOLO CON SCORTA TECNICA A CARICO, MA SENZA SCORTA A VUOTO.**

La scorta tecnica deve osservare le disposizioni contenute nel D.Lgs. n. 285/92 e s.m.i. (Nuovo Codice della Strada), nel D.P.R. n. 495/92 e s.m.i. (Regolamento di esecuzione del Nuovo Codice della Strada) e nel D.M. 18.07.1997 e s.m.i. (Disciplinare per le scorte tecniche ai veicoli eccezionali ed ai trasporti in condizioni di eccezionalità) ed in particolare, deve rispettare le modalità indicate dal Ministero dell'Interno. Altresì, il personale di scorta tecnica abilitato deve mettere in atto tutti gli interventi di segnalazione, pilotaggio e regolazione del traffico per rendere sicure sia le manovre del veicolo/complesso eccezionale che la circolazione degli altri veicoli presenti sulla strada, istituendo, qualora necessario, anche il senso unico alternato o la temporanea chiusura della strada (o tratto di essa). Il capo-scorta, quando dovuto, deve comunicare il movimento e le soste dei carichi eccezionali al Centro Operativo Compartimentale di Polizia Stradale territorialmente competente.

La scorta o il capo-scorta deve comunicare, in forma digitale, la data e l'ora dell'inizio e della fine dell'attività di scorta a questo Ente che ha rilasciato l'autorizzazione.

E' ammessa la facoltà di ridurre, anche congiuntamente, le dimensioni o la massa degli elementi oggetto del trasporto o il loro posizionamento o il loro numero, a condizione che permangano le condizioni che impongono la scorta, ove è prescritta. Inoltre, deve essere garantito il rispetto, in qualunque condizione di carico, delle prescrizioni di cui all'art. 16 del D.P.R. n. 495/92 e s.m.i. e deve rimanere inalterata la natura del materiale e la tipologia degli elementi. Resta fermo l'indennizzo per la maggiore usura della strada già corrisposto ai sensi dell'art. 18 del D.P.R. n. 495/92.

Il transito sulle strade autorizzate deve effettuarsi evitando le ore di maggiore punta del traffico del mattino e del pomeriggio.

E' vietata la circolazione e la sosta sulle banchine stradali e in aree esterne alla carreggiata.

La validità della presente è subordinata al rispetto delle prescrizioni previste nell'autorizzazione del gestore della rete ferroviaria, qualora il veicolo o trasporto eccezionale abbia un'altezza superiore a 4,30 metri e attraversi linee ferroviarie elettrificate.

La Ditta è obbligata a risarcire per intero i danni eventualmente arrecati al Demanio stradale su semplice presentazione da parte di questo Ente, del conto spese per le riparazioni.

Resta a carico della Ditta ogni responsabilità per danni arrecati a sé, a terzi, o cose per effetto della presente autorizzazione, rimanendo sempre questo Ente rilevato ed indenne.

Ogni spesa relativa alla presente autorizzazione, dipendente sia da accertamenti istruttori eccezionali che dalle prescrizioni in essa contenute, è a carico della Ditta.

La Ditta deve verificare l'agibilità del percorso con un giorno di anticipo rispetto alla data in cui sarà effettuato ogni singolo transito.

Gli Organi preposti al controllo devono verificare sia il rispetto delle prescrizioni ivi contenute e sia, quando dovuto, se le origini e le destinazioni finali dei relativi percorsi (o tratte) sono quelle autorizzate. Questo Ente, resta peraltro in attesa di conoscere quanto accertato per l'adozione dei necessari provvedimenti da adottarsi sull'autorizzazione concessa.

La Ditta prima di effettuare ogni viaggio, qualora sia dovuto l'indennizzo d'usura, deve comunicare l'ora e il giorno di effettuazione dello stesso. Tale comunicazione deve effettuarsi, in forma digitale, all'Ente che ha rilasciato l'autorizzazione.

Per l'utilizzo dei veicoli di riserva, prima dell'inizio del viaggio, qualora sia dovuto l'indennizzo d'usura, la Ditta deve comunicare i numeri delle targhe del veicolo o del complesso di veicoli da utilizzare per il trasporto all'Ente che ha rilasciato l'autorizzazione. La comunicazione sostituisce quella di inizio viaggio e deve essere effettuata, in forma digitale, anche dalla ditta che esegue la scorta o dal capo-scorta, se presenti.

L'utilizzo di veicoli di riserva trainanti che trainati, combinati anche in modo incrociato, è sempre subordinato alla condizione di provata abbinabilità, ai sensi dell'art. 219, c. 3, del D.P.R. n. 495/92.

PRESCRIZIONI PARTICOLARI:

Nullaosta Città metropolitana di Bologna (prot. 14262/2022 del 05/05/2022 e successivo prot. 26718 del 27/07/2022):

OBBLIGO DI SCORTA TECNICA IN ANDATA A CARICO E SENZA SCORTA TECNICA A RITORNO A VUOTO.

Transito non concesso dalle ore 07:00 alle 09:30 causa elevate punte di traffico.

Prima di procedere al trasporto, idoneo personale deve effettuare sopralluogo di verifica per accertare che le aree d'intersezione interessate siano sufficienti alle manovre richieste.

Il giorno precedente i transiti verificare il permanere delle condizioni di sicurezza della viabilità interessata.

In relazione al notevole ingombro del complesso che costringe lo stesso ad invadere la semi-carreggiata destinata all'opposto senso di marcia, la scorta tecnica deve attuare tutti gli interventi necessari per regolamentare in sicurezza la circolazione sulle strade autorizzate.

Il convoglio eccezionale durante il suo tragitto deve adottare una condotta di marcia atta a garantire la possibilità di dare la precedenza e la mobilità a tutti i mezzi di intervento e primo soccorso.

Il convoglio eccezionale ed il personale di scorta tecnica deve adottare ogni cautela ed accorgimento nell'attraversamento dell'intero percorso al fine di non interferire mai con tutti gli impianti aerei compresi quelli della segnaletica a bandiera e semaforici presenti sul percorso in relazione all'altezza presentata dal carico.

Il complesso veicolare nell'attraversare le rotatorie e le intersezioni poste sul percorso deve tener conto che, essendo tale spazio continuamente impegnato dai veicoli in movimento, deve essere presegnalato dalla scorta tecnica con tempi e modalità tali da evitare pericolo e disagio alla circolazione veicolare, inoltre il complesso veicolare non deve, in alcun modo, interferire con i delineatori speciali posti lungo il percorso.

Nel caso fosse necessario smontare temporaneamente i segnali stradali, questi, devono essere immediatamente reinstallati a perfetta regola d'arte a cura e spese della Ditta trasportatrice (ripristinare immediatamente ogni eventuale danno causato alle strade comunali e provinciali, comunicandolo ai competenti Uffici tecnici).

Durante la sosta, il complesso, deve collocarsi completamente fuori dalla sede stradale, senza arrecare ostruzioni e pericoli per la circolazione veicolare e pedonale ed essere opportunamente presidiato dal personale di scorta tecnica.

Per avere la viabilità assicurata, la Ditta dovrà comunicare con congruo anticipo alle PM. del Comune di Valsamoggia (fax. 051-832921; email. poliziamunicipale@comune.valsamoggia.bo.it) la data, l'ora, le strade su cui sarà effettuato il transito e gli estremi dell'autorizzazione rilasciata da questo Ente.

PRESCRIZIONI PARTICOLARI PER IL TRANSITO SUI MANUFATTI COMUNALI E PROVINCIALI -solo andata a carico- (soprattutto per i sopra-via di san Lorenzo e Castellaccio presenti sulla Bretella di Collegamento):

OBBLIGO DI TRANSITO ESCLUSIVO - transito soggetto alle seguenti limitazioni particolari:

- velocità di percorrenza non superiore a 5 km/h;
- transito unico sul ponte, con conseguente blocco temporaneo del traffico in accesso sull'opera medesima da entrambe le provenienze;
- transito al centro dell'impalcato, in mezzera della carreggiata e comunque in posizione trasversalmente equidistante dai due parapetti laterali;
- scorta tecnica per la percorrenza sul ponte, nonché obbligo di assistenza tecnica qualora siano necessari particolari accorgimenti tecnici o particolari cautele atte a salvaguardare le opere stradali. Il transito esclusivo è ammesso solo per complessi veicolari con le seguenti caratteristiche tecniche:
 - carico distribuito equivalente massimo (inteso come rapporto fra carico complessivo e distanza tra primo e ultimo asse del complesso veicolare): 7,8 ton/m;
 - massa per asse non superiore a 13 ton;
 - interasse minimo fra due assi contigui pari o superiore a 1,3 m.

Nullaosta Comune di CASTELFRANCO EMILIA (prot. 14802/2022 del 10/05/2022 e successivo prot. 27413 del 02/08/2022):

comunicare al Comando di Polizia Municipale (fax 059/950287 - email polizia.locale@comune.castelfranco-emilia.mo.it) data e ora del transito almeno 24 ore prima. Verifica del percorso il giorno precedente il transito. La ditta dovrà sempre verificare sul percorso autorizzato il rispetto dei franchi di sicurezza previsti dal C.d.S. dall'intradosso delle opere d'arte e dalle linee elettriche

Nullaosta Provincia di Ravenna (prot. 14971/2022 del 10/05/2022 e successivo prot. 27286 del 02/08/2022):

RAVENNA - Nullaosta Provincia di Ravenna (prot. 27286/2022 del 02/08/2022):

SI PRESCRIVE LA SCORTA TECNICA A CARICO, SENZA SCORTA RITORNO A VUOTO

COME DA NULLA OSTA UNA TANTUM DEL COMUNE DI RAVENNA (PG.N.28579 DEL 02/11/2021) PER PERCORSI PREDEFINITI - ANNO 2022 LA DITTA DOVRA' ATTENERSI ALLE "PRESCRIZIONI GENERALI" DEL COMUNE DI RAVENNA ALLEGATE.

Avverso il presente provvedimento è esperibile **ricorso al competente TAR regionale** nel termine di **60 gg**, o in

alternativa ricorso straordinario al **Capo di Stato** nel termine di **120 gg**, entrambi decorrenti dalla data comunicazione dell'atto.

MODENA 02/08/2022 18:07

IL DIRIGENTE O SUO DELEGATO

Gaudio Daniele

Documento firmato digitalmente ai sensi del D.Lgs. 82/2005 "CAD"

Documento prodotto e conservato in originale informatico e firmato digitalmente ai sensi dell'art. 20 del Codice dell'Amministrazione Digitale nella data risultante dai dati della sottoscrizione digitale. L'eventuale stampa del documento costituisce **copia analogica** sottoscritta con firma a mezzo stampa predisposta secondo l'articolo 3 del D.lgs 12 dicembre 1993, n. 39 e l'articolo 3bis, comma 4bis del Codice dell'amministrazione digitale. L'originale di questo documento è consultabile all'indirizzo:

https://teonline.regione.emilia-romagna.it/WAMswf40/TRASPORTI_ECCEZIONALI/StampaTE.aspx?PK_Pratica=142756&PK_TipoDocumento=6&stampa=PraticaDocumento



Il retro di questa pagina è annullato e non utilizzato (bianco)



Comune di Ravenna



Area Infrastrutture Civili
Servizio Strade - U.O. Strade Centro/Nord

Ns. Rif. P.G. n.
Fascicolo:2021/6.5/20

Ravenna, lì [data della firma digitale]

Provincia di Ravenna
pec: provra@cert.provincia.ra.it

Corpo di Polizia Locale
e-mail: polizialocale@comune.ravenna.it

Sistema 3.2 Società Consortile a R.L.
e-mail: segnalazioni@sistema.ra.it

CPL Concordia Soc. Coop.
e-mail: ccenter@cpl.it

Servizio Mobilità e Viabilità
e-mail: mobilita@comune.ravenna.it
e-mail: viabilita@comune.ravenna.it

Nulla Osta n.

UNA TANTUM ANNO 2022

**OGGETTO: CIRCOLAZIONE DEI TRASPORTI E DEI VEICOLI ECCEZIONALI – ART.10 Del D.L.VO 30/04/1992 N.285
“NUOVO CODICE DELLA STRADA” COME MODIFICATO DAL D.P.R. 12 FEBBRAIO 2013 N.31 – L.R.
N.3/99 COME MODIFICATA DALLA L.R. 04 MAGGIO 2001 N.12
NULLA OSTA “UNA TANTUM” – ANNO 2022**

Richiesta Provincia di Ravenna		del	25/10/2020
assunta al PG del Comune di Ravenna	n.	223555/2020	del
			27/10/2021

Vista la richiesta della Provincia di Ravenna, con la presente si concede nulla osta “Una Tantum” per la circolazione dei trasporti e dei veicoli eccezionali (art.10 del D.L.vo 30/04/1992 n.285 “Nuovo codice della strada” – come modificato dal D.P.R. 12 febbraio 2013 n.31 – L.R. n.3/99 come modificata dalla L.R. 04 maggio 2001 n.12), per l’anno 2018 per i percorsi di competenza del Comune di Ravenna e con le prescrizioni dimensionali nella stessa riportata, che per completezza di informazioni si riportano qui di seguito:

- **limiti dimensionali di ingombro con carico:**
 - **LUNGHEZZA:** fino a **30.00 metri** relativamente a tutti i percorsi ad esclusione dei percorsi di cui ai **punti 1), 2), 7)** per i quali vale il limite massimo di **35.00 metri**;
 - **LARGHEZZA:** fino a **5.50 metri** relativamente a tutti i percorsi ad esclusione dei percorsi di cui ai **punti 1), 2), 7)** per i quali vale il limite massimo di **6.50 metri**;
 - **ALTEZZA:** fino a **4.80 metri** relativamente a tutti i percorsi ad esclusione dei percorsi di cui **punti 7), 11), 13), 15)**, per i quali vale il limite massimo di **4.40 metri**
- **tutti i transiti qualora la larghezza dei mezzi superi 3.00 metri e la lunghezza superi 25.00 metri devono essere effettuati con SCORTA TECNICA ai sensi dell’art.16 del D.P.R. 16 Dicembre 1992 n.495 “Regolamento di esecuzione e di attuazione del nuovo codice della strada”; il servizio dovrà essere svolto esclusivamente da Imprese private con soggetti abilitati, ai sensi del D.M. 18/7/1997 “Disciplinare per le scorte tecniche ai veicoli eccezionali ed ai trasporti in condizioni di eccezionalità” e successive modificazioni ed integrazioni ed**

V.le E. Berlinguer n.58 - 48124 Ravenna – Italy - Tel.: 0544-482718 - pec: strade.comune.ravenna@legalmail.it



Progettazione, programmazione, affidamento,
direzione lavori di lavori pubblici e delle
manutenzioni; gestione espropri.



ai sensi dell'art.16 comma 3 D.P.R. del 16 Dicembre 1992 n.495 "Regolamento di esecuzione e di attuazione del nuovo codice della strada"

➤ **il limite massimo di massa con carico autorizzabile risulta il seguente:**

- **100,00 ton** relativamente a tutti i percorsi ad esclusione dei percorsi di cui ai **punti 2), 3), 7)** per i quali vale il limite di **180,00 ton**.

ELENCO PERCORSI

- 1) **LOC. CASTIGLIONE DI RAVENNA:** Da disinnesto SP. n. 3 Via Bevano, fino a Cantiere Agostini e **VICEVERSA**;

I transiti possono essere effettuati senza limitazioni orarie;

- 2) **MARINA DI RAVENNA:** Da disinnesto SS. n. 67, Via Ciro Menotti - Via Del Marchesato e **VICEVERSA**

I transiti dovranno essere effettuati evitando le seguenti fasce orarie:

- dalle ore 07:30 alle ore 08:45;

- dalle ore 12:15 alle ore 13:15;

- dalle ore 16:00 alle ore 17:00.

Inoltre qualora i transiti avvengano nel periodo estivo (dal 01 Giugno al 31 Agosto), essi potranno essere effettuati solamente nei giorni feriali, mentre potranno essere effettuati sia nei giorni feriali, sia nei giorni festivi, per i restanti mesi.

- 3) **Da disinnesto SS. n. 309, Rotonda degli Spedizionieri (Competenza ANAS) - Via Canale Magni - Rotonda degli Scaricatori - Via Canale Magni - Rotonda degli Ormeggiatori - Via Baiona (traversa ENEL) e **VICEVERSA****

I transiti, se necessitano di scorta tecnica, dovranno essere effettuati evitando le seguenti fasce orarie:

- dalle ore 07:00 alle ore 09:00;

- dalle ore 11:45 alle ore 14:15;

- dalle ore 16:30 alle ore 21:00.

Diversamente possono essere effettuati senza limitazioni orarie;

- 4) **Da disinnesto SS n.309 - Via Canale Magni - Rotonda degli Scaricatori - Via Bassette o Via Bondi e vie interne zona Bassette: Via G. Di Vittorio, Via A. Grandi, Via B. BuoZZi, Via M. Monti, Via F. Santi, Via O. Magnani, Via G. Rossa, Via Bacci, Via A. Negrini e Via Romagnoli e **VICEVERSA****

I transiti, se necessitano di scorta tecnica, dovranno essere effettuati evitando le seguenti fasce orarie:

- dalle ore 07:00 alle ore 09:00;

- dalle ore 11:45 alle ore 14:15;

- dalle ore 16:30 alle ore 21:00.

Diversamente possono essere effettuati senza limitazioni orarie;

V.le E. Berlinguer n.58 - 48124 Ravenna - Italy - Tel.: 0544-482718 - pec: strade.comune.ravenna@legalmail.it



Progettazione, programmazione, affidamento,
direzione lavori di lavori pubblici e delle
manutenzioni; gestione espropri.



- 5) **MEZZANO (zona artigianale):** Via Carraia Baruzzi - Via A. Bonvicini - Via Del Campo Sportivo fino ad innesto SP. 96 e **VICEVERSA;**
I transiti possono essere effettuati senza limitazioni orarie;
- 6) **FOSSO GHIAIA:** da disinnesto SS. 16, Via Fosso Ghiaia - Via Salentina e **VICEVERSA**
I transiti possono essere effettuati senza limitazioni orarie;
- 7) **Da disinnesto SS. 67, Via Classicana - Raccordo Intermodale Sapir - Porto San Vitale.** PORTO S. VITALE: da disinnesto SS. 67 al Porto San Vitale (e vie interne al porto: Via Del Bragozzo, Via Del Trabaccolo, Via della Battana, Via della Burchiella, Via Paleocapa, Via Piomboni, Via XIII Marzo 1987, Via Darsena San Vitale) e **VICEVERSA**
I transiti, se necessitano di scorta tecnica, dovranno essere effettuati evitando le seguenti fasce orarie:
- dalle ore 07:00 alle ore 09:00;
- dalle ore 11:45 alle ore 14:15;
- dalle ore 16:30 alle ore 21:00.
Diversamente possono essere effettuati senza limitazioni orarie;
- 8) **SANT'ALBERTO:** Da disinnesto SP1, Via del Lavoro e Traversa di Via del Lavoro (zona artigianale) e **VICEVERSA**
I transiti possono essere effettuati senza limitazioni orarie;
- 9) **Da disinnesto SS. n. 16,** Via Vicoli (limitatamente al tratto compreso tra Via A. Torre e la SS.16) e **VICEVERSA**
I transiti possono essere effettuati senza limitazioni orarie;
- 10) **Da disinnesto SS. n. 16,** Via Randi - Rotonda Austria a reinnesto SS. n.16 e **VICEVERSA**
I transiti devono essere effettuati in orario notturno (dalle ore 22.00 alle ore 06.00);
- 11) **Da disinnesto SP. n. 27** (in località Madonna dell'Albero), Via Casalegno - Via Stradello fino ad innesto SP. n. 118 e **VICEVERSA**
I transiti possono essere effettuati senza limitazioni orarie;
- 12) **Da disinnesto SS. n. 16,** Via Dismano (Tratto Comunale) - Via Romea Sud fino ad innesto SS. 67 e **VICEVERSA**
I transiti devono essere effettuati in orario notturno (dalle ore 22.00 alle ore 06.00);
- 13) **VIA BAGNOLO:** Da disinnesto E45 in località Casemurate ad innesto SP. n. 254 e **VICEVERSA**
I transiti possono essere effettuati senza limitazioni orarie;
- 14) **LOC. COCCOLIA:** Via Dei Carratori (da Ditta De Angelis ad innesto SS. 67) e **VICEVERSA**
I transiti possono essere effettuati senza limitazioni orarie;
- 15) **VIA BAGNOLO:** Da disinnesto E45 in località Casemurate ad innesto SP. n. 118 e **VICEVERSA**
I transiti possono essere effettuati senza limitazioni orarie.

Per completezza di informazioni si riportano nell'allegato le prescrizioni generali imposte dallo scrivente Servizio.

V.le E. Berlinguer n.58 - 48124 Ravenna - Italy - Tel.: 0544-482718 - pec: strade.comune.ravenna@legalmail.it



Progettazione, programmazione, affidamento,
direzione lavori di lavori pubblici e delle
manutenzioni; gestione espropri.



La Ditta richiedente è inoltre obbligata a ripristinare a propria ed esclusiva cura e spesa, ogni eventuale danno provocato alla sede stradale e/o alle sue pertinenze, imputabile ai transiti eccezionali in oggetto.

Il presente Nulla Osta per trasporto eccezionale è revocabile dal Corpo di Polizia Locale e/o dall'ufficio tecnico competente in ogni momento a insindacabile giudizio dell'Amministrazione.

Restando a disposizione per ulteriori chiarimenti si porgono distinti saluti.

Allegati:

- Prescrizioni Generali

Servizio Strade

Il Responsabile U.O. Strade centro/nord

Ing. Valerio Binzoni

(Firma autografa omessa ai sensi dell'art.3, c.2, D.Lgs.12/02/1993, n.39)

Il Dirigente del Servizio Strade

Ing. Gianluca Rizzo

(documento firmato digitalmente ai sensi del D. Lgs. 82/2005 e s.m.i.)

V.le E. Berlinguer n.58 - 48124 Ravenna – Italy - Tel.: 0544-482718 - pec: strade.comune.ravenna@legalmail.it



Progettazione, programmazione, affidamento,
direzione lavori di lavori pubblici e delle
manutenzioni; gestione espropri.





Comune di Ravenna



AREA INFRASTRUTTURE CIVILI

Servizio Strade

Viale E. Berlinguer, 58 - 48124 Ravenna - Italy

Tel. 0544 - 482713. fax 0544 - 546024.

Pec: strade.comune.ravenna@legalmail.it

OGGETTO: NULLA OSTA PER TRASPORTO ECCEZIONALE - PRESCRIZIONI GENERALI

- **LA DITTA, SUBORDINATAMENTE ALL'ACQUISIZIONE DELL'AUTORIZZAZIONE, DOVRÀ COMUNICARE, A MEZZO FAX A TUTTI I NUMERI SOTTORIPORTATI, CON UN ANTICIPO DI ALMENO 24 ORE LAVORATIVE, LA DATA E L'ORARIO PRESUNTO DEL TRANSITO E DI ESECUZIONE DEGLI EVENTUALI INTERVENTI DI SMONTAGGIO E RIMONTAGGIO DI STRUTTURE A PORTALE, IMPIANTI SEGNALETICI, IMPIANTI SEMAFORICI E IMPIANTI CON PANNELLO A MESSAGGIO VARIABILE, ALLEGANDO ALLA COMUNICAZIONE L'AUTORIZZAZIONE RILASCIATA E IL NULLA OSTA RILASCIATO DAL COMUNE DI RAVENNA - SERVIZIO STRADE (numeri a cui inviare comunicazione FAX: 0544 546024, 0544 201389, 0535 616232):**
- **LA DITTA DOVRA' PRECEDENTEMENTE VERIFICARE LA TRANSITABILITA' DEL PERCORSO;**
- gli interventi che dovessero rendersi necessari, al fine di consentire il transito dei veicoli e trasporti eccezionali, su strutture a portale (portali segnaletici), nonché su ogni impianto segnaletico, dovranno essere precedentemente concordati con **Sistema 3.2 Società Consortile a R.L.** (numero verde: 800 978483 - tel.: 0544 201552 - fax: 0544 201389 - e-mail: segnalazioni@sistema.ra.it), in qualità di Assuntore del "Contratto di global service manutentivo del patrimonio stradale del Comune di Ravenna (periodo 2014-2018)" prorogato fino al 31/12/2022, ed eseguiti immediatamente prima del transito, per quanto riguarda la fase di smontaggio e immediatamente dopo il transito per quanto riguarda la fase di rimontaggio;
- gli interventi che dovessero rendersi necessari, al fine di consentire il transito dei veicoli e trasporti eccezionali, su impianti semaforici e impianti con pannello a messaggio variabile dovranno essere precedentemente concordati con la **CPL Concordia Soc. Coop** (numero verde: 800 292458 - fax: 0535 616232 - e-mail: ccenter@cpl.it), in qualità di concessionaria della "Concessione del servizio globale di gestione degli impianti di illuminazione pubblica Semaforici e tecnologici" eseguiti a perfetta regola d'arte secondo le specifiche norme di legge e dovrà comunque essere garantita la piena funzionalità degli impianti semaforici con la sola esclusione delle singole lanterne poste in corrispondenza dei pannelli da rimuovere;
- per gli interventi, relativi al temporaneo smontaggio di strutture a portale (portali segnaletici), la ditta autorizzata dovrà presentare, al **Servizio Strade e a Sistema 3.2 Società Consortile a R.L.**, entro 2 giorni, naturali e consecutivi, dalla data di avvenuto smontaggio/rimontaggio, dichiarazione di idoneità statica sottoscritta da tecnico abilitato all'esercizio della professione;
- i nuovi sistemi di ancoraggio e smontaggio degli impianti segnaletici dovranno essere correttamente posati e adeguatamente fissati alla pavimentazione stradale in modo da garantire il



Progettazione, programmazione, affidamento,
direzione lavori dei lavori pubblici e delle
manutenzioni; gestione espropri.



- corretto posizionamento e la verticalità del segnale stradale e la completa stabilità dell'impianto tenendo conto della natura del terreno e della spinta del vento e comunque dovranno essere precedentemente concordati con **Sistema 3.2 Società Consortile a R.L.** (numero verde: 800 978483 – tel.: 0544 201552 - fax: 0544 201389 – e-mail: segnalazioni@sistema.ra.it);
- la rimozione dei sostegni, in occasione del passaggio dei trasporti eccezionali, dovrà avvenire nei momenti immediatamente precedenti al transito degli stessi con successiva ricollocazione e fissaggio immediatamente dopo il transito; nell'intervallo di tempo tra lo smontaggio ed il riposizionamento degli impianti segnaletici, gli stessi dovranno essere correttamente accatastati avendo cura di non arrecare pericolo o intralcio alla circolazione veicolare e pedonale;
 - qualora il transito del trasporto eccezionale richieda lo smontaggio degli impianti segnaletici di "delineatore speciale di ostacolo" (fig.II 472 del D.P.R. 16/12/1992 n.495 - Regolamento di esecuzione e attuazione del nuovo codice della strada), gli stessi dovranno essere temporaneamente sostituiti con idonea segnaletica mobile (fig.II 82/b del D.P.R. 16/12/1992 n.495 - Regolamento di esecuzione e attuazione del nuovo codice della strada) da collocare nelle medesime posizioni o con la presenza di movieri a segnalazione dell'ostacolo presente sulla sede stradale;
 - i manufatti dovranno essere sottoposti a periodica verifica e manutenzione, nel rispetto del progetto approvato a cura e spese del titolare della autorizzazione; la responsabilità penale e civile per eventuali danni arrecati a terzi per la mancata manutenzione dei manufatti o per una non corretta collocazione degli stessi resta del titolare dell'autorizzazione;
 - l'esecuzione di opere non precedentemente concordate o non conformi a quanto richiesto sarà perseguita a termini di legge; ogni modifica da apportare ai manufatti dovrà essere preventivamente concordata; lo smontaggio e rimontaggio, ancorché a carattere temporaneo di strutture a portale (portali segnaletici, impianti semaforici e impianti con pannello a messaggio variabile, ecc...), in posizione difforme da quella di normale esercizio, non sarà autorizzata a condizione che non venga presentata idonea "relazione tecnica – perizia statica" comprovante la stabilità del manufatto nella diversa posizione sottoscritta da tecnico abilitato all'esercizio della professione; il soggetto titolare dell'autorizzazione sarà da ritenersi l'unico e solo responsabile nei confronti di eventuali danni, diretti e/o indiretti, alle cose e/o persone che dovessero verificarsi a causa:
 1. del mancato e/o tardivo rispetto delle prescrizioni;
 2. della non perfetta esecuzione dei lavori di rimozione e ricollocazione degli impianti segnaletici;
 3. della mancata e/o tardiva e/o errata esecuzione di interventi immediati finalizzati ad eliminare le potenziali situazioni di pericolo alla circolazione (carrabile e/o ciclabile e/o pedonale) ed il ripristino dell'area interessata dai lavori concordati e quant'altro inerente la sicurezza stradale in genere;
 4. della mancata e/o incompleta e/o errata delimitazione delle aree di cantiere durante l'esecuzione dei lavori concordati;

Servizio Strade

Viale Berlinguer, 58 - 48124 Ravenna - Tel. 0544 - 482713 fax 0544 - 546024 -
pec: strade.comune.ravenna@legalmail.it

5. della mancata e/o incompleta e/o errata apposizione e manutenzione della regolamentare segnaletica temporanea, anche di preavviso, per il segnalamento dell'esecuzione dei lavori concordati;
6. del mancato e/o tardivo e/o errato ripristino della segnaletica stradale verticale e orizzontale preesistente e quant'altro inerente la sicurezza stradale in genere, da eseguirsi in modo immediato al termine dei lavori di ripristino definitivo;
7. di eventuali sinistri che dovessero verificarsi nell'intervallo temporale tra la rimozione e la successiva ricollocazione della segnaletica.

Si comunica, inoltre, che per eventuali proroghe e/o modifiche al percorso e alle dimensioni/portata dei mezzi, la Ditta richiedente dovrà precedentemente richiedere e acquisire nuovo Nulla Osta del Servizio Strade.

Si evidenzia inoltre che il Servizio Strade, a proprio insindacabile giudizio, potrà richiedere la presentazione di idonea documentazione tecnica, sottoscritta da tecnico abilitato all'esercizio della professione, attestante l'idoneità statica dei manufatti, infrastrutture, opere d'arte, ecc..., insistenti sul percorso oggetto del transito eccezionale richiesto, il tutto in relazione alle caratteristiche dimensionali e di carico del trasporto eccezionale medesimo, al fine di tutelare la pubblica sicurezza e di evitare l'insorgere di situazioni di potenziale pericolo per l'utenza e la circolazione.

La Ditta richiedente è inoltre obbligata a ripristinare a propria ed esclusiva cura e spesa, ogni eventuale danno provocato alla sede stradale e/o alle sue pertinenze, imputabile ai transiti eccezionali in oggetto.

Il presente Nulla Osta per trasporto eccezionale è revocabile dal Corpo di Polizia Locale e/o dall'ufficio tecnico competente in ogni momento a insindacabile giudizio dell'Amministrazione.

Servizio Strade

Il Responsabile U.O. Strade centro/nord

Ing. Valerio Binzoni

*(Firma autografa omessa ai sensi dell'art.3, c.2,
D.Lgs.12/02/1993, n.39)*

Il Dirigente del Servizio Strade

Ing. Gianluca Rizzo

*(Firma autografa omessa ai sensi dell'art.3, c.2,
D.Lgs.12/02/1993, n.39)*

Servizio Strade

Viale Berlinguer, 58 - 48124 Ravenna - Tel. 0544 - 482713 fax 0544 - 546024 -
pec: strade.comune.ravenna@legalmail.it



Comune di Ravenna



Area Infrastrutture Civili
Servizio Strade - U.O. Strade Centro/Nord

Ns. Rif. P.G. n.

Fascicolo:2021/6.5/20

Ravenna, lì [data della firma digitale]

Provincia di Ravenna

pec: provra@cert.provincia.ra.it

Corpo di Polizia Locale

e-mail: polizialocale@comune.ravenna.it

Sistema 3.2 Società Consortile a R.L.

e-mail: segnalazioni@sistema.ra.it

CPL Concordia Soc. Coop.

e-mail: ccenter@cpl.it

Servizio Mobilità e Viabilità

e-mail: mobilita@comune.ravenna.it

e-mail: viabilita@comune.ravenna.it

Nulla Osta n.

UNA TANTUM ANNO 2022

**OGGETTO: CIRCOLAZIONE DEI TRASPORTI E DEI VEICOLI ECCEZIONALI – ART.10 Del D.L.VO 30/04/1992 N.285
"NUOVO CODICE DELLA STRADA" COME MODIFICATO DAL D.P.R. 12 FEBBRAIO 2013 N.31 – L.R.
N.3/99 COME MODIFICATA DALLA L.R. 04 MAGGIO 2001 N.12
NULLA OSTA "UNA TANTUM" – ANNO 2022**

Richiesta Provincia di Ravenna		del	25/10/2020
assunta al PG del Comune di Ravenna	n.	223555/2020	del
			27/10/2021

Vista la richiesta della Provincia di Ravenna, con la presente si concede nulla osta "Una Tantum" per la circolazione dei trasporti e dei veicoli eccezionali (art.10 del D.L.vo 30/04/1992 n.285 "Nuovo codice della strada" – come modificato dal D.P.R. 12 febbraio 2013 n.31 – L.R. n.3/99 come modificata dalla L.R. 04 maggio 2001 n.12), per l'anno 2018 per i percorsi di competenza del Comune di Ravenna e con le prescrizioni dimensionali nella stessa riportata, che per completezza di informazioni si riportano qui di seguito:

➤ **limiti dimensionali di ingombro con carico:**

- **LUNGHEZZA:** fino a **30.00 metri** relativamente a tutti i percorsi ad esclusione dei percorsi di cui ai **punti 1), 2), 7)** per i quali vale il limite massimo di **35.00 metri**;
- **LARGHEZZA:** fino a **5.50 metri** relativamente a tutti i percorsi ad esclusione dei percorsi di cui ai **punti 1), 2), 7)** per i quali vale il limite massimo di **6.50 metri**;
- **ALTEZZA:** fino a **4.80 metri** relativamente a tutti i percorsi ad esclusione dei percorsi di cui **punti 7), 11), 13), 15)**, per i quali vale il limite massimo di **4.40 metri**

➤ **tutti i transiti qualora la larghezza dei mezzi superi 3.00 metri e la lunghezza superi 25.00 metri devono essere effettuati con SCORTA TECNICA ai sensi dell'art.16 del D.P.R. 16 Dicembre 1992 n.495 "Regolamento di esecuzione e di attuazione del nuovo codice della strada"; il servizio dovrà essere svolto esclusivamente da Imprese private con soggetti abilitati, ai sensi del D.M. 18/7/1997 "Disciplinare per le scorte tecniche ai veicoli eccezionali ed ai trasporti in condizioni di eccezionalità" e successive modificazioni ed integrazioni ed**

V.le E. Berlinguer n.58 - 48124 Ravenna – Italy - Tel.: 0544-482718 - pec: strade.comune.ravenna@legalmail.it



Progettazione, programmazione, affidamento,
direzione lavori di lavori pubblici e delle
manutenzioni; gestione espropri.



ai sensi dell'art.16 comma 3 D.P.R. del 16 Dicembre 1992 n.495 "Regolamento di esecuzione e di attuazione del nuovo codice della strada"

➤ **il limite massimo di massa con carico autorizzabile risulta il seguente:**

- **100,00 ton** relativamente a tutti i percorsi ad esclusione dei percorsi di cui ai **punti 2), 3), 7)** per i quali vale il limite di **180,00 ton**.

ELENCO PERCORSI

- 1) **LOC. CASTIGLIONE DI RAVENNA:** Da disinnesto SP. n. 3 Via Bevano, fino a Cantiere Agostini e **VICEVERSA**;

I transiti possono essere effettuati senza limitazioni orarie;

- 2) **MARINA DI RAVENNA:** Da disinnesto SS. n. 67, Via Ciro Menotti - Via Del Marchesato e **VICEVERSA**

I transiti dovranno essere effettuati evitando le seguenti fasce orarie:

- dalle ore 07:30 alle ore 08:45;

- dalle ore 12:15 alle ore 13:15;

- dalle ore 16:00 alle ore 17:00.

Inoltre qualora i transiti avvengano nel periodo estivo (dal 01 Giugno al 31 Agosto), essi potranno essere effettuati solamente nei giorni feriali, mentre potranno essere effettuati sia nei giorni feriali, sia nei giorni festivi, per i restanti mesi.

- 3) **Da disinnesto SS. n. 309, Rotonda degli Spedizionieri (Competenza ANAS) - Via Canale Magni - Rotonda degli Scaricatori - Via Canale Magni - Rotonda degli Ormeggiatori - Via Baiona (traversa ENEL) e VICEVERSA**

I transiti, se necessitano di scorta tecnica, dovranno essere effettuati evitando le seguenti fasce orarie:

- dalle ore 07:00 alle ore 09:00;

- dalle ore 11:45 alle ore 14:15;

- dalle ore 16:30 alle ore 21:00.

Diversamente possono essere effettuati senza limitazioni orarie;

- 4) **Da disinnesto SS n.309 - Via Canale Magni - Rotonda degli Scaricatori - Via Bassette o Via Bondi e vie interne zona Bassette: Via G. Di Vittorio, Via A. Grandi, Via B. Buoizzi, Via M. Monti, Via F. Santi, Via O. Magnani, Via G. Rossa, Via Bacci, Via A. Negrini e Via Romagnoli e VICEVERSA**

I transiti, se necessitano di scorta tecnica, dovranno essere effettuati evitando le seguenti fasce orarie:

- dalle ore 07:00 alle ore 09:00;

- dalle ore 11:45 alle ore 14:15;

- dalle ore 16:30 alle ore 21:00.

Diversamente possono essere effettuati senza limitazioni orarie;

V.le E. Berlinguer n.58 - 48124 Ravenna - Italy - Tel.: 0544-482718 - pec: strade.comune.ravenna@legalmail.it



Progettazione, programmazione, affidamento,
direzione lavori di lavori pubblici e delle
manutenzioni; gestione espropri.



- 5) **MEZZANO (zona artigianale):** Via Carraia Baruzzi - Via A. Bonvicini - Via Del Campo Sportivo fino ad innesto SP. 96 e **VICEVERSA;**
I transiti possono essere effettuati senza limitazioni orarie;
- 6) **FOSSO GHIAIA:** da disinnesto SS. 16, Via Fosso Ghiaia - Via Salentina e **VICEVERSA**
I transiti possono essere effettuati senza limitazioni orarie;
- 7) **Da disinnesto SS. 67, Via Classicana - Raccordo Intermodale Sapir - Porto San Vitale.** PORTO S. VITALE: da disinnesto SS. 67 al Porto San Vitale (e vie interne al porto: Via Del Bragozzo, Via Del Trabaccolo, Via della Battana, Via della Burchiella, Via Paleocapa, Via Piomboni, Via XIII Marzo 1987, Via Darsena San Vitale) e **VICEVERSA**
I transiti, se necessitano di scorta tecnica, dovranno essere effettuati evitando le seguenti fasce orarie:
- dalle ore 07:00 alle ore 09:00;
- dalle ore 11:45 alle ore 14:15;
- dalle ore 16:30 alle ore 21:00.
Diversamente possono essere effettuati senza limitazioni orarie;
- 8) **SANT'ALBERTO:** Da disinnesto SP1, Via del Lavoro e Traversa di Via del Lavoro (zona artigianale) e **VICEVERSA**
I transiti possono essere effettuati senza limitazioni orarie;
- 9) **Da disinnesto SS. n. 16,** Via Vicoli (limitatamente al tratto compreso tra Via A. Torre e la SS.16) e **VICEVERSA**
I transiti possono essere effettuati senza limitazioni orarie;
- 10) **Da disinnesto SS. n. 16,** Via Randi - Rotonda Austria a reinnesto SS. n.16 e **VICEVERSA**
I transiti devono essere effettuati in orario notturno (dalle ore 22.00 alle ore 06.00);
- 11) **Da disinnesto SP. n. 27** (in località Madonna dell'Albero), Via Casalegno - Via Stradello fino ad innesto SP. n. 118 e **VICEVERSA**
I transiti possono essere effettuati senza limitazioni orarie;
- 12) **Da disinnesto SS. n. 16,** Via Dismano (Tratto Comunale) - Via Romea Sud fino ad innesto SS. 67 e **VICEVERSA**
I transiti devono essere effettuati in orario notturno (dalle ore 22.00 alle ore 06.00);
- 13) **VIA BAGNOLO:** Da disinnesto E45 in località Casemurate ad innesto SP. n. 254 e **VICEVERSA**
I transiti possono essere effettuati senza limitazioni orarie;
- 14) **LOC. COCCOLIA:** Via Dei Carratori (da Ditta De Angelis ad innesto SS. 67) e **VICEVERSA**
I transiti possono essere effettuati senza limitazioni orarie;
- 15) **VIA BAGNOLO:** Da disinnesto E45 in località Casemurate ad innesto SP. n. 118 e **VICEVERSA**
I transiti possono essere effettuati senza limitazioni orarie.

Per completezza di informazioni si riportano nell'allegato le prescrizioni generali imposte dallo scrivente Servizio.

V.le E. Berlinguer n.58 - 48124 Ravenna - Italy - Tel.: 0544-482718 - pec: strade.comune.ravenna@legalmail.it



Progettazione, programmazione, affidamento,
direzione lavori di lavori pubblici e delle
manutenzioni; gestione espropri.



La Ditta richiedente è inoltre obbligata a ripristinare a propria ed esclusiva cura e spesa, ogni eventuale danno provocato alla sede stradale e/o alle sue pertinenze, imputabile ai transiti eccezionali in oggetto.

Il presente Nulla Osta per trasporto eccezionale è revocabile dal Corpo di Polizia Locale e/o dall'ufficio tecnico competente in ogni momento a insindacabile giudizio dell'Amministrazione.

Restando a disposizione per ulteriori chiarimenti si porgono distinti saluti.

Allegati:

- Prescrizioni Generali

Servizio Strade

Il Responsabile U.O. Strade centro/nord

Ing. Valerio Binzoni

(Firma autografa omessa ai sensi dell'art.3, c.2, D.Lgs.12/02/1993, n.39)

Il Dirigente del Servizio Strade

Ing. Gianluca Rizzo

(documento firmato digitalmente ai sensi del D. Lgs. 82/2005 e s.m.i.)

V.le E. Berlinguer n.58 - 48124 Ravenna – Italy - Tel.: 0544-482718 - pec: strade.comune.ravenna@legalmail.it



Progettazione, programmazione, affidamento,
direzione lavori di lavori pubblici e delle
manutenzioni; gestione espropri.





Comune di Ravenna



AREA INFRASTRUTTURE CIVILI

Servizio Strade

Viale E. Berlinguer, 58 - 48124 Ravenna - Italy

Tel. 0544 - 482713. fax 0544 - 546024.

Pec: strade.comune.ravenna@legalmail.it

OGGETTO: NULLA OSTA PER TRASPORTO ECCEZIONALE - PRESCRIZIONI GENERALI

- **LA DITTA, SUBORDINATAMENTE ALL'ACQUISIZIONE DELL'AUTORIZZAZIONE, DOVRÀ COMUNICARE, A MEZZO FAX A TUTTI I NUMERI SOTTORIPORTATI, CON UN ANTICIPO DI ALMENO 24 ORE LAVORATIVE, LA DATA E L'ORARIO PRESUNTO DEL TRANSITO E DI ESECUZIONE DEGLI EVENTUALI INTERVENTI DI SMONTAGGIO E RIMONTAGGIO DI STRUTTURE A PORTALE, IMPIANTI SEGNALETICI, IMPIANTI SEMAFORICI E IMPIANTI CON PANNELLO A MESSAGGIO VARIABILE, ALLEGANDO ALLA COMUNICAZIONE L'AUTORIZZAZIONE RILASCIATA E IL NULLA OSTA RILASCIATO DAL COMUNE DI RAVENNA - SERVIZIO STRADE (numeri a cui inviare comunicazione FAX: 0544 546024, 0544 201389, 0535 616232);**
- **LA DITTA DOVRA' PRECEDENTEMENTE VERIFICARE LA TRANSITABILITA' DEL PERCORSO;**
- gli interventi che dovessero rendersi necessari, al fine di consentire il transito dei veicoli e trasporti eccezionali, su strutture a portale (portali segnaletici), nonché su ogni impianto segnaletico, dovranno essere precedentemente concordati con **Sistema 3.2 Società Consortile a R.L.** (numero verde: 800 978483 - tel.: 0544 201552 - fax: 0544 201389 - e-mail: segnalazioni@sistema.ra.it), in qualità di Assuntore del "Contratto di global service manutentivo del patrimonio stradale del Comune di Ravenna (periodo 2014-2018)" prorogato fino al 31/12/2022, ed eseguiti immediatamente prima del transito, per quanto riguarda la fase di smontaggio e immediatamente dopo il transito per quanto riguarda la fase di rimontaggio;
- gli interventi che dovessero rendersi necessari, al fine di consentire il transito dei veicoli e trasporti eccezionali, su impianti semaforici e impianti con pannello a messaggio variabile dovranno essere precedentemente concordati con la **CPL Concordia Soc. Coop** (numero verde: 800 292458 - fax: 0535 616232 - e-mail: ccenter@cpl.it), in qualità di concessionaria della "Concessione del servizio globale di gestione degli impianti di illuminazione pubblica Semaforici e tecnologici" eseguiti a perfetta regola d'arte secondo le specifiche norme di legge e dovrà comunque essere garantita la piena funzionalità degli impianti semaforici con la sola esclusione delle singole lanterne poste in corrispondenza dei pannelli da rimuovere;
- per gli interventi, relativi al temporaneo smontaggio di strutture a portale (portali segnaletici), la ditta autorizzata dovrà presentare, al **Servizio Strade e a Sistema 3.2 Società Consortile a R.L.**, entro 2 giorni, naturali e consecutivi, dalla data di avvenuto smontaggio/rimontaggio, dichiarazione di idoneità statica sottoscritta da tecnico abilitato all'esercizio della professione;
- i nuovi sistemi di ancoraggio e smontaggio degli impianti segnaletici dovranno essere correttamente posati e adeguatamente fissati alla pavimentazione stradale in modo da garantire il



Progettazione, programmazione, affidamento, direzione lavori dei lavori pubblici e delle manutenzioni; gestione espropri.



- corretto posizionamento e la verticalità del segnale stradale e la completa stabilità dell'impianto tenendo conto della natura del terreno e della spinta del vento e comunque dovranno essere precedentemente concordati con **Sistema 3.2 Società Consortile a R.L.** (numero verde: 800 978483 – tel.: 0544 201552 - fax: 0544 201389 – e-mail: segnalazioni@sistema.ra.it);
- la rimozione dei sostegni, in occasione del passaggio dei trasporti eccezionali, dovrà avvenire nei momenti immediatamente precedenti al transito degli stessi con successiva ricollocazione e fissaggio immediatamente dopo il transito; nell'intervallo di tempo tra lo smontaggio ed il riposizionamento degli impianti segnaletici, gli stessi dovranno essere correttamente accatastati avendo cura di non arrecare pericolo o intralcio alla circolazione veicolare e pedonale;
 - qualora il transito del trasporto eccezionale richieda lo smontaggio degli impianti segnaletici di "delineatore speciale di ostacolo" (fig.II 472 del D.P.R. 16/12/1992 n.495 - Regolamento di esecuzione e attuazione del nuovo codice della strada), gli stessi dovranno essere temporaneamente sostituiti con idonea segnaletica mobile (fig.II 82/b del D.P.R. 16/12/1992 n.495 - Regolamento di esecuzione e attuazione del nuovo codice della strada) da collocare nelle medesime posizioni o con la presenza di movieri a segnalazione dell'ostacolo presente sulla sede stradale;
 - i manufatti dovranno essere sottoposti a periodica verifica e manutenzione, nel rispetto del progetto approvato a cura e spese del titolare della autorizzazione; la responsabilità penale e civile per eventuali danni arrecati a terzi per la mancata manutenzione dei manufatti o per una non corretta collocazione degli stessi resta del titolare dell'autorizzazione;
 - l'esecuzione di opere non precedentemente concordate o non conformi a quanto richiesto sarà perseguita a termini di legge; ogni modifica da apportare ai manufatti dovrà essere preventivamente concordata; lo smontaggio e rimontaggio, ancorché a carattere temporaneo di strutture a portale (portali segnaletici, impianti semaforici e impianti con pannello a messaggio variabile, ecc...), in posizione difforme da quella di normale esercizio, non sarà autorizzata a condizione che non venga presentata idonea "relazione tecnica - perizia statica" comprovante la stabilità del manufatto nella diversa posizione sottoscritta da tecnico abilitato all'esercizio della professione; il soggetto titolare dell'autorizzazione sarà da ritenersi l'unico e solo responsabile nei confronti di eventuali danni, diretti e/o indiretti, alle cose e/o persone che dovessero verificarsi a causa:
 1. del mancato e/o tardivo rispetto delle prescrizioni;
 2. della non perfetta esecuzione dei lavori di rimozione e ricollocazione degli impianti segnaletici;
 3. della mancata e/o tardiva e/o errata esecuzione di interventi immediati finalizzati ad eliminare le potenziali situazioni di pericolo alla circolazione (carrabile e/o ciclabile e/o pedonale) ed il ripristino dell'area interessata dai lavori concordati e quant'altro inerente la sicurezza stradale in genere;
 4. della mancata e/o incompleta e/o errata delimitazione delle aree di cantiere durante l'esecuzione dei lavori concordati;

Servizio Strade

Viale Berlinguer, 58 - 48124 Ravenna - Tel. 0544 - 482713 fax 0544 - 546024 -
pec: strade.comune.ravenna@legalmail.it

5. della mancata e/o incompleta e/o errata apposizione e manutenzione della regolamentare segnaletica temporanea, anche di preavviso, per il segnalamento dell'esecuzione dei lavori concordati;
6. del mancato e/o tardivo e/o errato ripristino della segnaletica stradale verticale e orizzontale preesistente e quant'altro inerente la sicurezza stradale in genere, da eseguirsi in modo immediato al termine dei lavori di ripristino definitivo;
7. di eventuali sinistri che dovessero verificarsi nell'intervallo temporale tra la rimozione e la successiva ricollocazione della segnaletica.

Si comunica, inoltre, che per eventuali proroghe e/o modifiche al percorso e alle dimensioni/portata dei mezzi, la Ditta richiedente dovrà precedentemente richiedere e acquisire nuovo Nulla Osta del Servizio Strade.

Si evidenzia inoltre che il Servizio Strade, a proprio insindacabile giudizio, potrà richiedere la presentazione di idonea documentazione tecnica, sottoscritta da tecnico abilitato all'esercizio della professione, attestante l'idoneità statica dei manufatti, infrastrutture, opere d'arte, ecc..., insistenti sul percorso oggetto del transito eccezionale richiesto, il tutto in relazione alle caratteristiche dimensionali e di carico del trasporto eccezionale medesimo, al fine di tutelare la pubblica sicurezza e di evitare l'insorgere di situazioni di potenziale pericolo per l'utenza e la circolazione.

La Ditta richiedente è inoltre obbligata a ripristinare a propria ed esclusiva cura e spesa, ogni eventuale danno provocato alla sede stradale e/o alle sue pertinenze, imputabile ai transiti eccezionali in oggetto.

Il presente Nulla Osta per trasporto eccezionale è revocabile dal Corpo di Polizia Locale e/o dall'ufficio tecnico competente in ogni momento a insindacabile giudizio dell'Amministrazione.

Servizio Strade

Il Responsabile U.O. Strade centro/nord

Ing. Valerio Binzoni

*(Firma autografa omessa ai sensi dell'art.3, c.2,
D.Lgs.12/02/1993, n.39)*

Il Dirigente del Servizio Strade

Ing. Gianluca Rizzo

*(Firma autografa omessa ai sensi dell'art.3, c.2,
D.Lgs.12/02/1993, n.39)*

Servizio Strade

Viale Berlinguer, 58 - 48124 Ravenna - Tel. 0544 - 482713 fax 0544 - 546024 -
pec: strade.comune.ravenna@legalmail.it

**DICHIARAZIONE SOSTITUTIVA DELL'ATTO DI NOTORIETA' (art. 47 D.P.R
28.12.2000, n. 445, e s.m.i.)
(trasporti in conto terzi)**

Il sottoscritto CESARIO Liberato Fabio nato a Vico Equense (NA) il 15/07/1987 residente a San Giorgio Jonico (TA) Via Roma n°124 codice fiscale CSRLRT87L15L845E in qualità di titolare/rappresentante legale dell'impresa CE.SUB. s.r.l. codice fiscale/P.IVA 02629910734 con sede in San Giorgio Jonico (TA) in Via Saverio D'Errico n°01, Consapevole delle sanzioni penali richiamate dall'art. 76 del DPR 28.12.2000, n. 445, e s.m.i., in caso di dichiarazioni false o mendaci, consapevole che, ai sensi dell'art. 7 del DLgs 21.11.2005, n. 286, e s.m.i., l'esecuzione di un trasporto in sovraccarico, violando il limite di massa complessiva massima indicata nell'autorizzazione al trasporto eccezionale, determina la corresponsabilità del committente con il vettore, con l'applicazione, in concorso, delle sanzioni previste dall'art. 10, c. 18, e dall'art. 167, cc. 2 e 11, del DLgs 30.04.1992, n. 285, in ottemperanza e per gli effetti di cui all'art. 47 del DPR 28.12.2000, n. 445, e s.m.i. e all'art. 14, c. 7, punto B), lett. b), del DPR 16.12.1992, n. 495, sotto la propria personale responsabilità,

DICHIARA

- Di essere il committente del trasporto nella qualità di: proprietario o produttore del bene, spedizioniere, altro (specificare)*
- che il carico indivisibile affidato all'impresa di autotrasporto per conto di terzi* **MARRAFFA SRL UNIPERSONALE** con sede in **MARTINA FRANCA(TA)** Via **STRADA ROSPANO ZONA I, 135D/E** iscritta al registro elettronico nazionale delle imprese di trasporto su strada con il n°**M0055471**

titolare di licenza comunitaria numero 00087361

titolare di autorizzazione bilaterale/multilaterale numero _____

consiste di 01 GRU CINGOLATA , ha una massa pari 40 tonnellate* e le seguenti dimensioni
Largh. (m) 3,50 , Lungh. (m) 11,00 , Altezza (m) 3,40

- Luogo di carico*: **Espi Engineering S.r.l. - Via Ligabue- 41013 - Castelfranco Emilia (Mo)**
- Luogo di scarico*: **Porto Mercantile di Taranto**

Timbro e firma del legale
rappresentante



Allegato: Copia doc. identità (tipo, numero, scadenza)

* = campo obbligatorio

= spuntare e compilare solo i punti pertinenti

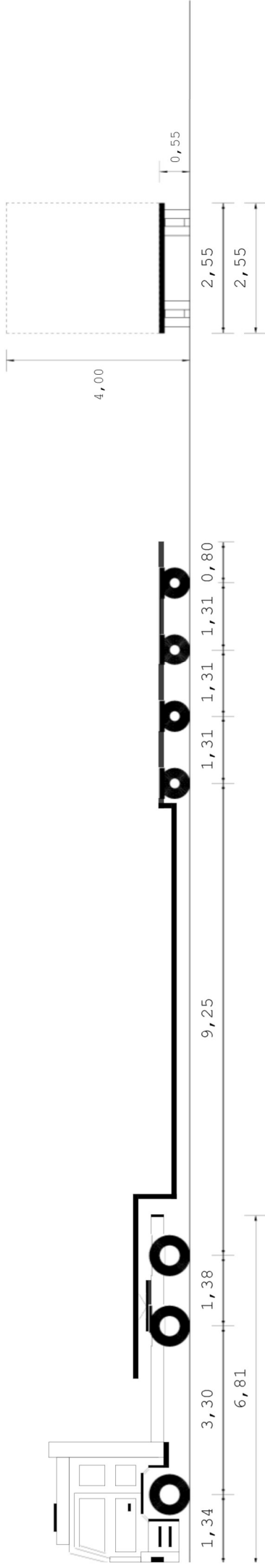

20,00 m

Tipo asse	S	TSG	TSG	C4V	C4V	C4V	C4V
Ruote asse	2	4	4	4	4	4	4
Peso a vuoto [t]	7,01	5,89	5,89	5,89	3,28	3,28	3,28
Peso ammesso [t]	9,00	16,00	16,00	16,00	13,00	13,00	13,00
Press.spec.terreno [Kg/cm ²]	2,50	2,50	2,50	2,50	2,35	2,35	2,34
Peso totale asse [t]	3,00	6,00	6,00	6,00	4,23	4,23	4,21

Dati	Trattore	Semirimorchio		
Tara	t 10,605	21,300		
Peso Merce	t	0,000		
Peso su ralla	t 4,395			
Portata utile	t 27,320	58,700		
Peso tot.effett	t 15,000	16,905		
Peso max potenz	t 37,925	80,000		
Press.pneumat. bar	8,0	8,0		
Sup.Impronta	cm ² 600	450		
	Lungh. m	Larg. m		
	Alt. m	Peso t		
Conv. Carico	20,00	2,55	4,00	31,905
Eccedenze	3,50	0,00	0,00	0,000



MARRAFFA S.r.l. Unipersonale
Sede: Strada Rosand - zona I, 135 DE
U74045 MARCONI (PR) - PIAZZA SAN FRANCESCO (TA)
C.F. 01845020457 - P.IVA 02457330457
Nr. Iscrizione ALBO: VA/7852899/B
S.p.A. MERAVA - Torino (IT)

MARRAFFA SRL

Descrizione carico : VUOTO

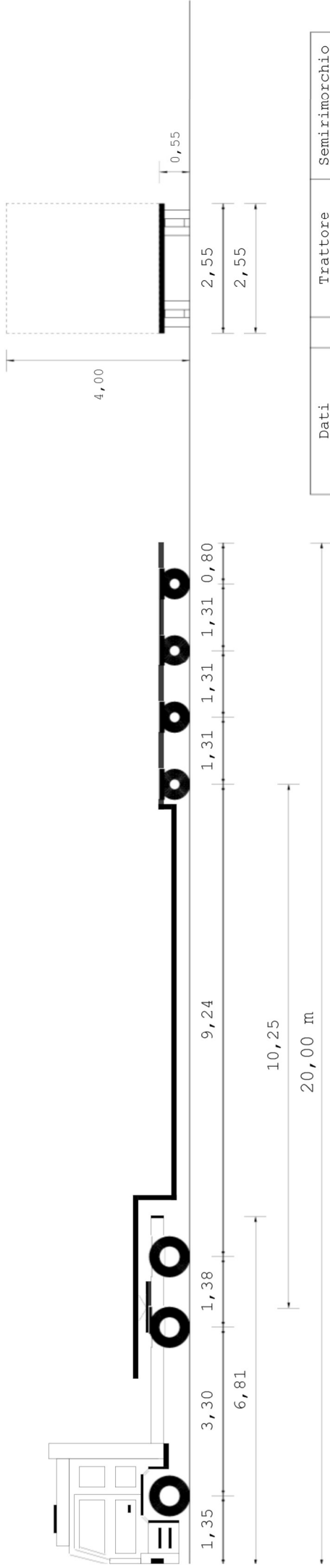

Tipo asse	S	TSG	TSG	C4V	C4V	C4V	C4V
Ruote asse	2	4	4	4	4	4	4
Peso a vuoto [t]	6,92	5,36	5,36	2,81	2,81	2,81	2,81
Peso ammesso [t]	9,00	16,00	16,00	13,00	13,00	13,00	13,00
Press.spec.terreno [Kg/cm ²]	3,33	2,08	2,50	1,93	1,93	1,93	1,93
Peso totale asse [t]	4,00	5,00	6,00	3,48	3,48	3,48	3,46

Dati	Trattore	Semirimorchio
Tara	t 10,605	18,300
Peso Merce	t	0,000
Peso su ralla	t 4,395	
Portata utile	t 27,395	61,700
Peso tot.effett	t 15,000	13,905
Peso max potenz	t 38,000	80,000
Press.pneumat. bar	8,0	8,0
Sup.Impronta	cm ² 600	450
	Lungh. m	Larg. m
	20,00	2,55
Conv. Carico	3,50	0,00
Eccedenze	0,00	0,00
	Alt. m	Peso t
	4,00	28,905
	0,00	0,000

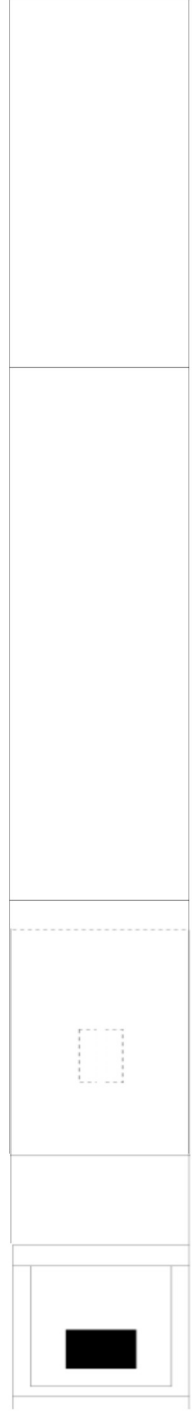

MARRAFFA S.r.l. Unipersonale
 Sede Sociale: Corso Cavour 1, 145 D-E
 04116 MARRAFFA (AR) (ITA)
 C.F. e P.IVA: 0238620739
 Nr. Iscrizione ALBO: TA7652699/B

MARRAFFA SRL

Descrizione carico : VUOTO

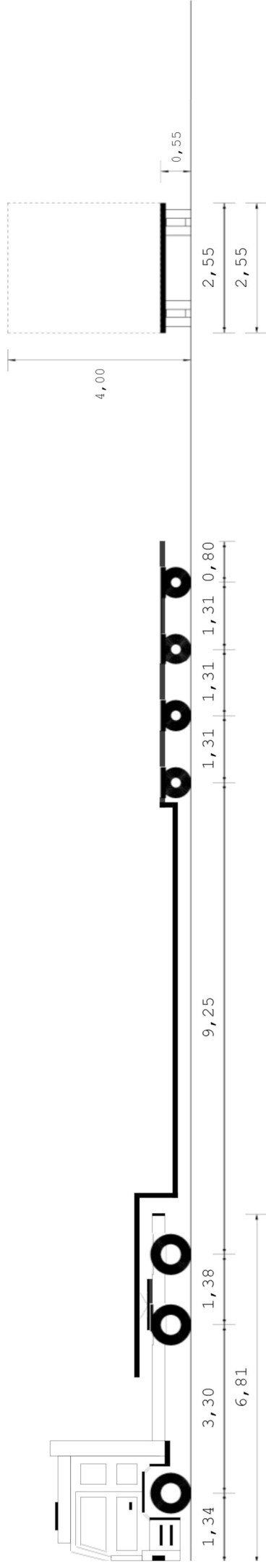

20,00 m

Tipo asse	S	TSG	TSG	C4V	C4V	C4V
Ruote asse	2	4	4	4	4	4
Peso a vuoto [t]	7,01	5,89	5,89	3,28	3,28	3,28
Peso ammesso [t]	9,00	16,00	16,00	13,00	13,00	13,00
Press.spec.terreno [Kg/cm ²]	2,50	2,50	2,50	2,35	2,35	2,34
Peso totale asse [t]	3,00	6,00	6,00	4,23	4,23	4,21

Dati	Trattore	Semirimorchio
Tara	t 10,605	21,300
Peso Merce	t	0,000
Peso su ralla	t 4,395	
Portata utile	t 27,320	58,700
Peso tot.effett	t 15,000	16,905
Peso max potenz	t 37,925	80,000
Press.pneumat. bar	8,0	8,0
Sup.Impronta	cm ² 600	450
	Lungh. m	Larg. m
	20,00	2,55
Conv. Carico	3,50	0,00
Eccedenze	4,00	0,00
	Peso t	31,905
	Alt. m	0,00
	0,00	0,000



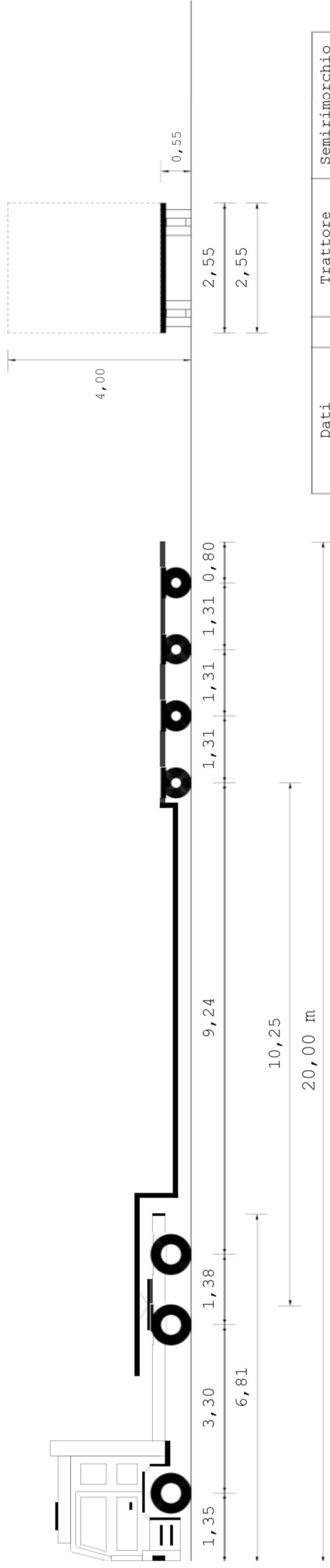

Tipo asse	S	TSG	TSG	C4V	C4V	C4V	C4V
Ruote asse	2	4	4	4	4	4	4
Peso a vuoto [t]	6,92	5,36	5,36	2,81	2,81	2,81	2,81
Peso ammesso [t]	9,00	16,00	16,00	13,00	13,00	13,00	13,00
Press.spec.terreno [Kg/cm ²]	3,33	2,08	2,50	1,93	1,93	1,93	1,93
Peso totale asse [t]	4,00	5,00	6,00	3,48	3,48	3,48	3,46

Dati	Trattore	Semirimorchio		
Tara	t 10,605	18,300		
Peso Merce	t	0,000		
Peso su ralla	t 4,395			
Portata utile	t 27,395	61,700		
Peso tot.effett	t 15,000	13,905		
Peso max potenz	t 38,000	80,000		
Press.pneumat. bar	8,0	8,0		
Sup.Impronta	cm ² 600	450		
	Lungh. m	Larg. m	Alt. m	Peso t
Conv. Carico	20,00	2,55	4,00	28,905
Eccedenze	3,50	0,00	0,00	0,000



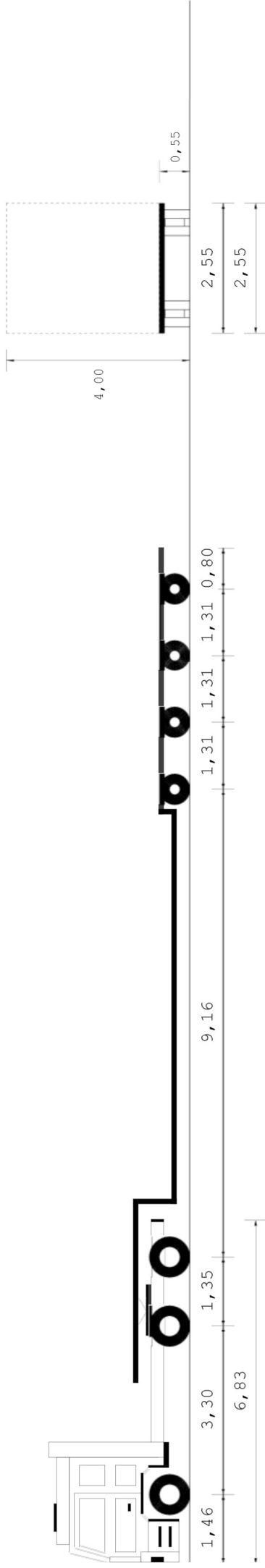

20,00 m

Tipo asse	S	TSG	TSG	C4V	C4V	C4V	C4V
Ruote asse	2	4	4	4	4	4	4
Peso a vuoto [t]	6,84	5,73	5,73	3,27	3,27	3,27	3,27
Peso ammesso [t]	9,00	16,00	16,00	13,00	13,00	13,00	13,00
Press.spec.terreno [Kg/cm ²]	2,50	2,50	2,50	2,27	2,27	2,27	2,28
Peso totale asse [t]	3,00	6,00	6,00	4,09	4,09	4,09	4,10

Dati	Trattore	Semirimorchio
Tara	t 10,075	21,300
Peso Merce	t	0,000
Peso su ralla	t 4,925	
Portata utile	t 27,425	58,700
Peso tot.effett	t 15,000	16,375
Peso max potenz	t 37,500	80,000
Press.pneumat. bar	8,0	8,0
Sup.Impronta	cm ² 600	450
	Lungh. m	Larg. m
	20,00	2,55
Conv. Carico	3,50	0,00
Eccedenze	0,00	0,00
	Alt. m	Peso t
	4,00	31,375
	0,00	0,000



Descrizione carico : VUOTO

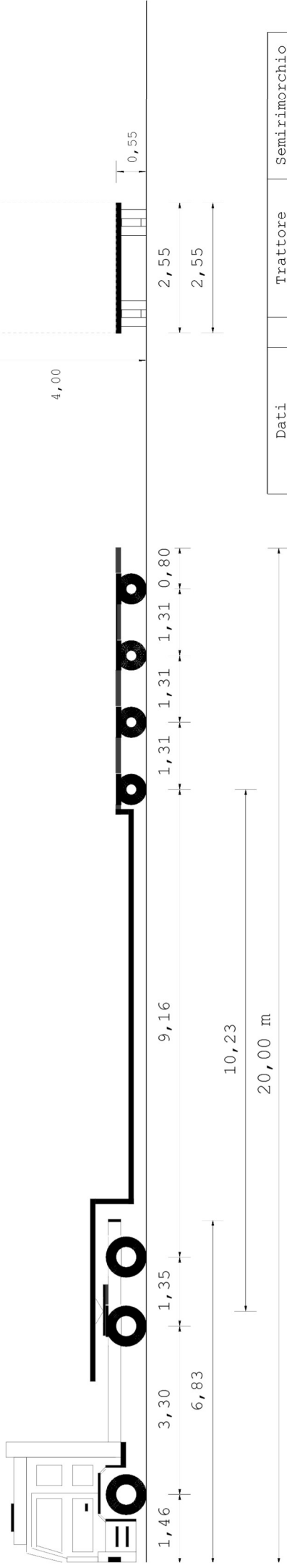

Dati	Trattore	Semirimorchio
Tara	t 10,075	18,300
Peso Merce	t	0,000
Peso su ralla	t 4,925	
Portata utile	t 27,425	61,700
Peso tot.effett	t 15,000	13,375
Peso max potenz	t 37,500	80,000
Press.pneumat. bar	8,0	8,0
Sup.Impronta	cm ² 600	450
	Lungh. m Larg. m	Alt. m
Conv. Carico	20,00 2,55	4,00 28,375
Eccedenze	3,50 0,00	0,00 0,000

Tipo asse	S	TSG	TSG	C4V	C4V	C4V	C4V
Ruote asse	2	4	4	4	4	4	4
Peso a vuoto [t]	4,00	5,00	6,00	3,34	3,34	3,34	3,35
Peso ammesso [t]	9,00	16,00	16,00	13,00	13,00	13,00	13,00
Press.spec.terreno [Kg/cm ²]	3,33	2,08	2,50	1,86	1,86	1,86	1,86
Peso totale asse [t]	4,00	5,00	6,00	3,34	3,34	3,34	3,35

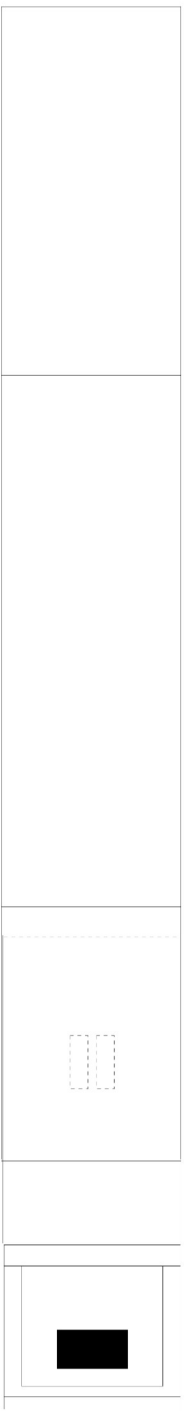
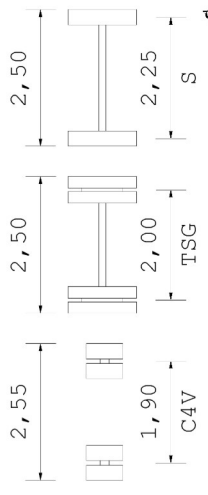

MARRAFFA s.r.l. Unipersonale
Sede: Strada Ospitale - 30041 - 35050 D-E
C/O: MARRAFFA S.p.A. (MARRAFFA)
C.F. e P.IVA n. 03843920739
Nr. Iscrizione ALBO: TA7782095/E

MARRAFFA SRL -

Descrizione carico : VUOTO