



Autorizzazione 6595/2022 del 07/06/2022 11:06

Codice Pratica: **6595/2022**

Nuova domanda

Imposta di bollo
assolta in modo
virtuale. Aut. Agenzia
delle Entrate - Dir.
Prov. di Modena - Uff.
Terr. di Modena n.
15224 del 04/03/2015

GHETTI TRASPORTI SRL

Via E. Fermi 7
35040 VILLA ESTENSE (PD)
Tel: 042991201
Fax: 0429662275
Mail: federica@ghettitrasporti.com
PEC: info@pec.ghettitrasporti.it

**AREA TECNICA - SERVIZIO PROGRAMMAZIONE URBANISTICA, SCOLASTICA E TRASPORTI -
U.O. TRASPORTI E CONCESSIONI**

Visto il D.Lgs. n. 285/92 e s.m.i. e il D.P.R. n. 495/92 e s.m.i.
In esecuzione della L.R. n. 13/2015.
Richiamato quanto disposto relativamente alle competenze dei Dirigenti dall'art. 107 del D.Lgs 18 Agosto 2000, n. 267 e s.m.i. e dallo Statuto e Regolamento di Organizzazione dell'Ente.
Vista la domanda pervenuta in data **20/05/2022** assunta al P.G. **16534/2022** dalla Ditta **GHETTI TRASPORTI SRL** con sede in **Via E. Fermi 7 - 35040 VILLA ESTENSE (PD)** P.I./C.F. **04306830284**.
Visto il nulla osta rilasciato dagli Enti proprietari delle strade interessate al transito.

AUTORIZZA

la Ditta in indirizzo ad effettuare il seguente transito eccezionale:

Il veicolo utilizzato è MOTRICE/TRATTORE:

MARCA E TIPO **VOLVO FH 16** N° DI TARGA **ER259PS** ASSI **3**

con traino di RIMORCHIO/SEMIRIMORCHIO:

MARCA E TIPO **GOLDHOFER** N° DI TARGA **AC29848** ASSI **3**

Caratteristiche massime veicolo o complesso di veicoli A CARICO:

larghezza m	2,550	lunghezza m	24,960	altezza m	4,290	MASSA compl. t:	68,990
sporg. ant. m	0,000	sporg. post. m	1,650				

MATERIALE TRASPORTATO: NR.3 TRAVI RF IN CAP

L'indennizzo **analitico** per la maggiore usura della strada, di euro 73.96, è versato a **questo Ente**, secondo le modalità di calcolo indicate ai cc. 1 e 3 dell'art. 18 del D.P.R. n. 495/92 e s.m.i.

La presente autorizzazione è valida per il periodo dal **07/06/2022** al **29/11/2022** e per **N. 5 VIAGGI** e può essere revocata o sospesa in qualsiasi momento qualora obiettive esigenze di sicurezza del transito lo richiedano.

Il transito deve essere effettuato sul seguente percorso o elenco stradale autorizzato:

Partenza: ZEVIO VR

COMUNE DI MIRANDOLA (MO)

VIA STATALE NORD - VIA PER CONCORDIA - DA DISINNESTO S.S.12 FINO AD INNESTO S.S.12 VARIANTE ANAS DI MIRANDOLA DIR.MODENA

Comune di MODENA (MO)

VIA CANALETTO - TANGENZIALE LA MARMORA - DA DISINNESTO TRATTI COMPETENZA ANAS - (SS.12 - TANGENZIALE PIRANDELLO-) FINO AD INNESTO SS.724 ANAS DIREZIONE FIORANO

Comune di FIORANO MODENESE (MO)

VIA PEDEMONTANA (TRATTO COMUNALE) - DA DISINNESTO SS.724 A INNESTO SP.467

Provincia di Modena

SP.467 – SP.NUOVA PEDEMONTANA - DA DISINNESTO STRADE COMUNALI DI FIORANO A S.C. DI CASTELVETRO (VIA MONTANARA)

COMUNE DI CASTELVETRO DI MODENA (MO)

VIA MONTANARA - DA DISINNESTO SP. NUOVA PEDEMONTANA A INNESTO S.C. DI CASTELNUOVO RANGONE (VIA DEL CRISTO)

Comune di CASTELNUOVO RANGONE (MO)

VIA DEL CRISTO - DA DISINNESTO S.C. DI CASTELVETRO A INNESTO SP.16

Provincia di Modena

S.P. 16 - DA DISINNESTO S.C. DI CASTELNUOVO A INNESTO S.C. DI CASTELVETRO (VIA S. EUSEBIO)

COMUNE DI CASTELVETRO DI MODENA (MO)

VIA S.EUSEBIO - DA DISINNESTO SP.16 A SEDE DITTA OCMIS SPA CIVICO 7

Arrivo: CASTELVETRO MO

I termini relativi ai controlli tecnici di revisione dei veicoli devono obbligatoriamente effettuarsi al termine delle proroghe previste per l'impraticabile esecuzione degli stessi a causa delle misure adottate per impedire o contenere la diffusione della COVID-19, pena l'invalidità dell'autorizzazione stessa; medesimi obblighi valgono anche per i rinnovi dei documenti per la circolazione sulle strade italiane da parte dei vettori esteri (in particolare per il documento tecnico di cui al c. 12, dell'art.14, del DPR n. 495/92).

La presente autorizzazione è concessa alle seguenti condizioni:

Il veicolo/complesso veicolare deve essere segnalato come previsto dalla normativa vigente. Durante il transito in condizione di eccezionalità è obbligatorio l'uso contemporaneo delle luci di posizione, dei proiettori anabbaglianti e dei dispositivi supplementari di segnalazione visiva a luce lampeggiante gialla o arancione.

La velocità del veicolo/complesso veicolare non deve superare i limiti massimi indicati dal D.Lgs. n. 285/92 e s.m.i. e dalla Carta di circolazione nonché quelli, se diversi, fissati dagli Enti proprietari delle strade. La velocità deve essere ulteriormente ridotta nei tratti di strada a visibilità limitata, nelle curve e quando ricorrono le condizioni indicate dall'art. 141 del D.Lgs. n. 285/92 e s.m.i.

Il transito può essere effettuato **nelle ore diurne e notturne.**

Il transito deve rispettare le seguenti **PRESCRIZIONI SULL'ORARIO:**

Nullaosta COMUNE DI MIRANDOLA (prot. 16923/2022 del 23/05/2022): - che il transito non abbia luogo nei seguenti orari: 7:30/8:30, 12:00/13:30, 17:30/18:30;

La presente autorizzazione non esime dal possesso dei regolari documenti di circolazione rilasciati dal competente Ufficio locale della Motorizzazione Civile.

Durante il transito devono essere osservati gli obblighi e le limitazioni localmente imposti e risultanti dalla segnaletica stradale e dalle disposizioni in vigore. L'autorizzazione non è valida nei giorni e periodi indicati annualmente da apposite disposizioni ministeriali e relativi decreti prefettizi. In caso di neve, ghiaccio, nebbia o visibilità di norma inferiore a m. 70 (settanta), il veicolo dev'essere tempestivamente allontanato dalla sede stradale e condotto alla più vicina area disponibile.

Il conducente deve essere munito del presente documento da esibire a richiesta del personale cui all'art. 12 del D.Lgs. n. 285/92 e s.m.i.

Il veicolo/complesso può circolare **SENZA SCORTA TECNICA.**

Il veicolo/complesso deve rispettare le seguenti **PRESCRIZIONI SULLA SCORTA TECNICA**:

PROVINCIA DI MODENA: SCORTA TECNICA PER IL TRANSITO SUI PONTI E MANUFATTI DI PROPRIETÀ PROVINCIALE CON LE INDICAZIONI RIPORTATE NELLE PRESCRIZIONI PARTICOLARI DELLA PRESENTE AUTORIZZAZIONE.

E' ammessa la facoltà di ridurre, anche congiuntamente, le dimensioni o la massa degli elementi oggetto del trasporto o il loro posizionamento o il loro numero, a condizione che permangano le condizioni che impongono la scorta, ove è prescritta. Inoltre, deve essere garantito il rispetto, in qualunque condizione di carico, delle prescrizioni di cui all'art. 16 del D.P.R. n. 495/92 e s.m.i. e deve rimanere inalterata la natura del materiale e la tipologia degli elementi. Resta fermo l'indennizzo per la maggiore usura della strada già corrisposto ai sensi dell'art. 18 del D.P.R. n. 495/92.

Il transito sulle strade autorizzate deve effettuarsi evitando le ore di maggiore punta del traffico del mattino e del pomeriggio.

E' vietata la circolazione e la sosta sulle banchine stradali e in aree esterne alla carreggiata.

La validità della presente è subordinata al rispetto delle prescrizioni previste nell'autorizzazione del gestore della rete ferroviaria, qualora il veicolo o trasporto eccezionale abbia un'altezza superiore a 4,30 metri e attraversi linee ferroviarie elettrificate.

La Ditta è obbligata a risarcire per intero i danni eventualmente arrecati al Demanio stradale su semplice presentazione da parte di questo Ente, del conto spese per le riparazioni.

Resta a carico della Ditta ogni responsabilità per danni arrecati a sé, a terzi, o cose per effetto della presente autorizzazione, rimanendo sempre questo Ente rilevato ed indenne.

Ogni spesa relativa alla presente autorizzazione, dipendente sia da accertamenti istruttori eccezionali che dalle prescrizioni in essa contenute, è a carico della Ditta.

La Ditta deve verificare l'agibilità del percorso con un giorno di anticipo rispetto alla data in cui sarà effettuato ogni singolo transito.

Gli Organi preposti al controllo devono verificare sia il rispetto delle prescrizioni ivi contenute e sia, quando dovuto, se le origini e le destinazioni finali dei relativi percorsi (o tratte) sono quelle autorizzate. Questo Ente, resta peraltro in attesa di conoscere quanto accertato per l'adozione dei necessari provvedimenti da adottarsi sull'autorizzazione concessa.

La Ditta prima di effettuare ogni viaggio, qualora sia dovuto l'indennizzo d'usura, deve comunicare l'ora e il giorno di effettuazione dello stesso. Tale comunicazione deve effettuarsi, in forma digitale, all'Ente che ha rilasciato l'autorizzazione.

Per l'utilizzo dei veicoli di riserva, prima dell'inizio del viaggio, qualora sia dovuto l'indennizzo d'usura, la Ditta deve comunicare i numeri delle targhe del veicolo o del complesso di veicoli da utilizzare per il trasporto all'Ente che ha rilasciato l'autorizzazione. La comunicazione sostituisce quella di inizio viaggio e deve essere effettuata, in forma digitale, anche dalla ditta che esegue la scorta o dal capo-scorta, se presenti.

PRESCRIZIONI PARTICOLARI:

Parere PROVINCIA DI MODENA - U.O. LAVORI SPECIALI STRADE (del 30/05/2022):
in corrispondenza dei seguenti ponti e manufatti di proprietà provinciale:

- 1) SP467 – ponte sul Torrente Fossa – loc. Fiorano
- 2) SP467 – scatolare via Grizzaga – loc. Maranello
- 3) SP467 – scatolare via Vandelli – loc. Pozza di Maranello
- 4) Nuova pedemontana – due ponti su rotatoria SS12
- 5) Nuova pedemontana – nuovo ponte sul Torrente Tiepido – loc. Pozza
- 6) SP16 ponte sul torrente Nizzola – 44,543549 – 10,951277
- 7) SP16 ponte sul torrente Guerro – 44,541009 – 10,963360

dovranno essere rispettate le seguenti prescrizioni:

- a) la velocità transitoria sia costante e non superiore a 10 km/h
- b) non sono ammessi cambi di direzione, soste, deviazioni, inversioni
- c) la traiettoria del mezzo dovrà essere in asse con l'impalcato

d) il transito dovrà essere isolato con sospensione temporanea della circolazione: non è ammesso altro transito veicolare durante l'attraversamento del ponte

e) per il ponte di cui al punto 5) il transito dovrà essere effettuato a veicolo isolato su tutti e due i sensi di marcia con distanza vuota dagli altri automezzi prima e dopo il veicolo di 60 ml.

f) OBBLIGO DI SCORTA TECNICA per consentire il rispetto delle prescrizioni di cui ai punti c), d),e)

La scorta tecnica deve osservare le disposizioni contenute nel D.Lgs. n. 285/92 e s.m.i. (Nuovo Codice della Strada), nel D.P.R. n. 495/92 e s.m.i. (Regolamento di esecuzione del Nuovo Codice della Strada) e nel D.M. 18.07.1997 e s.m.i. (Disciplinare per le scorte tecniche ai veicoli eccezionali ed ai trasporti in condizioni di eccezionalità) ed in particolare, deve rispettare le modalità indicate dal Ministero dell'Interno. Altresì, il personale di scorta tecnica abilitato deve mettere in atto tutti gli interventi di segnalazione, pilotaggio e regolazione del traffico per rendere sicure sia le manovre del veicolo/complesso eccezionale che la circolazione degli altri veicoli presenti sulla strada, istituendo, qualora necessario, anche il senso unico alternato o la temporanea chiusura della strada (o tratto di essa). Il capo-scorta, quando dovuto, deve comunicare il movimento e le soste dei carichi eccezionali al Centro Operativo Compartimentale di Polizia Stradale territorialmente competente.

SI FA PRESENTE CHE NEL CORSO DELL'ANNO 2022 VERRANNO EFFETTUATI CONTROLLI A CAMPIONE PER LA VERIFICA DEL RISPETTO DELLE PRESCRIZIONI PER IL TRANSITO SUI PONTI CHE VERRANNO SANZIONATE AI SENSI DELL'ART. 10 del Codice della Strada, commi 18, 19, 24 e 25.

OBBLIGO DI SEGNALARE IL PASSAGGIO DELL'AUTOMEZZO VIA MAIL a santi.e@provincia.modena.it e a poliziaprovinciale@provincia.modena.it con data , ora di transito e percorso scelto, con un anticipo di tre giorni.

Nullaosta Comune di CASTELNUOVO RANGONE (prot. 18249/2022 del 01/06/2022):

- 1) verifica dell'agibilità del percorso il giorno precedente il transito;
- 2) comunicazione, con almeno un giorno di anticipo al Corpo di Polizia Municipale della data e dell'ora del transito.

Nullaosta COMUNE DI CASTELVETRO DI MODENA (prot. 18788/2022 del 07/06/2022):

- Prescrizione di circolazione a senso unico alternato, provvisorio e temporaneo, in tutte le manovre di svolta e in presenza di veicoli nell'altro senso di marcia;
- Limite di velocità di 30 Km/h;
- Verifica della agibilità del percorso da effettuarsi il giorno precedente al transito;
- Comunicazione (via PEC all'indirizzo unione@cert.unione.terredicastelli.mo.it o via fax al 059/708068) al Comando di Polizia Locale della data e dell'orario del transito, con almeno un giorno di anticipo.

Nullaosta Comune di FIORANO MODENESE (prot. 17587/2022 del 26/05/2022):

Obbligo per il giorno precedente il transito, la verifica dell'agibilità del percorso. Comunicare con congruo anticipo (via fax al n. 0536/832819 - Email: pmunicipale@comune.fiorano-modenese.mo.it) al comando di Polizia Locale data e ora del transito sul territorio comunale.

Nullaosta COMUNE DI MIRANDOLA (prot. 16923/2022 del 23/05/2022):

- che il transito non abbia luogo nei seguenti orari: 7:30/8:30, 12:00/13:30, 17:30/18:30;
- che l'Impresa verifichi, prima di ogni trasporto, che non vi siano impedimenti lungo il tracciato; che vengano comunicati ai seguenti indirizzi di posta elettronica, data e ora del transito con almeno cinque giorni di anticipo:
 - emanuela.ragazzi@comune.mirandola.mo.it (Comando Polizia Locale)
 - andrea.baraghini@comune.mirandola.mo.it (Comando Polizia Locale)
 - sergio.zucchi@comune.mirandola.mo.it (Servizio Mobilità)

Nullaosta Comune di MODENA (prot. 16831/2022 del 23/05/2022):

NON E' PRESCRITTA LA SCORTA TECNICA MA E' PRESCRITTA LA VERIFICA DELL'ALTEZZA DEI MANUFATTI QUALI PONTI,CAVALCAVIA,CAVALCAFERROVIE,SOTTOPASSI , CHE DALLA PAVIMENTAZIONE FINITA FINO ALL'INTRADOSSO DELLE OPERE D'ARTE, TALE ALTEZZA DEVE AVERE UN MARGINE DI ALMENO 20 CM IN PIU' RISPETTO ALL'ALTEZZA REALE RILEVATA.LA DITTA RICHIEDENTE DOVRA' COMUNICARE TRAMITE FAX N.059 2033740 AL COMANDO POLIZIA LOCALE DI MODENA DATA E ORA DEL TRANSITO CON ALMENO 2G.G. DI ANTICIPO.E' PRESCRITTO CHE IL TRANSITO AVVENGA AL DI FUORI DEGLI ORARI DI MASSIMO FLUSSO DEL TRAFFICO PER EVITARE INTRALCIO ALLA CIRCOLAZIONE STRADALE. INOLTRE DOVRA' ESSERE VERIFICATO PREVENTIVAMENTE LA LARGHEZZA DELLA CARREGGIATA ED I RAGGI DI CURVATURA CHE IL TRASPORTO ECCEZIONALE O IL MEZZO D'OPERA DOVRA' EFFETTUARE SUL PERCORSO RICHiesto

PROVINCIA DI MODENA:Verifica dell'agibilità del percorso da effettuarsi il giorno precedente al transito per evitare eventuali inconvenienti che si dovessero presentare con l'eccezionalità. La ditta dovrà sempre verificare sull'intero percorso autorizzato il rispetto dei franchi di sicurezza previsti dal c.d.s. dall'intradosso delle opere d'arte e dalle

linee elettriche. E' prescritto che il transito del veicolo eccezionale avvenga al di fuori degli orari di massimo flusso del traffico per evitare intralci alla circolazione

Avverso il presente provvedimento è esperibile **ricorso al competente TAR regionale** nel termine di **60 gg**, o in alternativa ricorso straordinario al **Capo di Stato** nel termine di **120 gg**, entrambi decorrenti dalla data comunicazione dell'atto.

MODENA 07/06/2022 11:06

**IL FUNZIONARIO P.O.
Pacchioni Maria Teresa**

Documento firmato digitalmente ai sensi del D.Lgs. 82/2005 "CAD"

Documento prodotto e conservato in originale informatico e firmato digitalmente ai sensi dell'art. 20 del Codice dell'Amministrazione Digitale nella data risultante dai dati della sottoscrizione digitale. L'eventuale stampa del documento costituisce **copia analogica** sottoscritta con firma a mezzo stampa predisposta secondo l'articolo 3 del D.lgs 12 dicembre 1993, n. 39 e l'articolo 3bis, comma 4bis del Codice dell'amministrazione digitale. L'originale di questo documento è consultabile all'indirizzo:

https://teonline.regione.emilia-romagna.it/WAMswf40/TRASPORTI_ECCEZIONALI/StampaTE.aspx?PK_Pratica=132974&PK_TipoDocumento=6&stampa=PraticaDocumento

Il retro di questa pagina è annullato e non utilizzato (bianco)

DICHIARAZIONE SOSTITUTIVA DELL'ATTO DI NOTORIETA'
(art. 47 D.P.R 28.12.2000, n. 445, e s.m.i.)
(trasporti in conto terzi)

Il sottoscritto MOZZO SERGIO, nato a SAN GIOVANNI LUPATOTO (VR) il 23/03/1945 residente a SAN GIOVANNI LUPATOTO (VR) Via CASSETTE DI CAMACICI, 23 codice fiscale MZZSRG45C23H924J in qualità di rappresentante legale dell'impresa MOZZO PREFABBRICATI S.R.L. codice fiscale/P.IVA 00882110232, con sede in LOC. CAMPAGNOLA DI ZEVIO (VR) Via SPARTIDORI, 4

Consapevole delle sanzioni penali richiamate dall'art. 76 del DPR 28.12.2000, n. 445, e s.m.i., in caso di dichiarazioni false o mendaci;

Consapevole che, ai sensi dell'art. 7 del DLgs 21.11.2005, n. 286, e s.m.i., l'esecuzione di un trasporto in sovraccarico, violando il limite di massa complessiva massima indicata nell'autorizzazione al trasporto eccezionale, determina la corresponsabilità del committente con il vettore, con l'applicazione, in concorso, delle sanzioni previste dall'art. 10, c. 18, e dall'art. 167, cc. 2 e 11, del DLgs 30.04.1992, n. 285, in ottemperanza e per gli effetti di cui all'art. 47 del DPR 28.12.2000, n. 445, e s.m.i, e all'art. 14, c. 7, punto B), lett. b), del DPR 16.12.1992, n. 495, sotto la propria personale responsabilità,

DICHIARA

- Di essere il committente del trasporto nella qualità di: proprietario o produttore del bene,
- che il carico indivisibile affidato all'impresa di autotrasporto per conto di terzi

GHETTI TRASPORTI S.R.L. UNIPERSONALE

con sede in VILLA ESTENSE (PD) Via ENRICO FERMI, 7

iscritta al registro elettronico nazionale delle imprese di trasporto su strada con il n. PD-379032

titolare di licenza comunitaria numero 63250

titolare di autorizzazione bilaterale/multilaterale numero 0043221/2007 DEL 30/03/2007 consiste di N. 3 TEGOLO IN C.A.P. , compresi elementi di sostegno ed ancoraggio, ha una massa pari a 14,50 tonnellate/cad. e le seguenti dimensioni:

Largh. (m) 2,55 Lungh. (m) 20,15 Altezza (m) 1,00

Trasportati nr.3 tegoli a viaggio Totale viaggi nr.5 viaggi

- Luogo di carico MOZZO PREFABBRICATI S.R.L. - VIA SPARTIDORI - ZEVIO (VR)
- Luogo di scarico CANTIERE MOZZO PREFABBRICATI, VIA S.EUSEBIO 7 CASTELVETRO MO

MOZZO PREFABBRICATI s.r.l.
Via Spartidori/n. 4
37059 CAMPAGNOLA DI ZEVIO (VR)

Allegato: Copia doc. identità (tipo, numero, scadenza)
ZEVIO (VR), li 5 Maggio 2022

*=campo obbligatorio

= spuntare e compilare solo i punti pertinenti

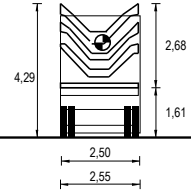
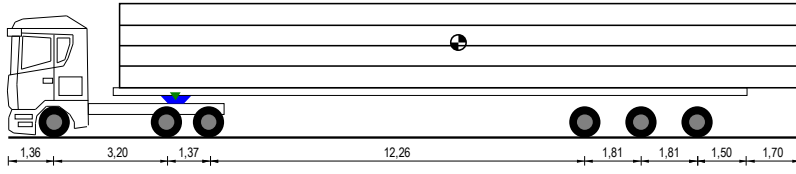

25,01

Tara Asse a Vuoto	4,80	5,38	5,38	3,15	3,15	3,15
Tipo Asse	S	G	G	G	G	G
N. Ruote	2	4	4	4	4	4
Massa Totale Tecnicamente Ammessa	9,00	15,60	15,60	14,20	14,20	14,20
Massa Reale Asse	9,00	12,00	12,00	12,00	12,00	11,99
Pressione Spec. Terreno (kg/cm ²)	6,43	4,29	4,29	5,00	5,00	5,00

	Trattore	Semirimorchio
Targa	ER259PS	AC29848
Tara	10,42	14,60
Portata Utile	27,58	51,70
Carico su Ralla	22,58	
Peso Merce		43,97
Peso Pieno Carico	33,00	35,99
Massa Compl.	38,00	66,30
N. Ruote	10	12
Sup. Impronta	700,000	600,000
Press. Pneum.	8,00	8,00



Lungh. m	Misure Generali Complesso		Peso t
	Larg. m	Alt. m	
25,01	2,55	4,29	68,99

GHETTI TRASPORTI SRL
 TRASPORTI NORMALI ED ECCEZIONALI
 Via Enrico Mattei, 7
 35040 VILLALBASTENSE (PD)
 Tel. 0429/662316 - Fax 0429/662275
 e-mail: ghetti@ghetti.it - P.IVA 04306530294
 Registro Imprese di Padova n. 02459982/K

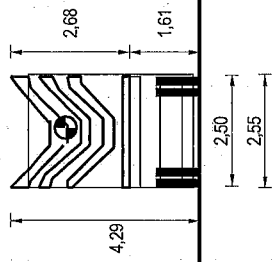
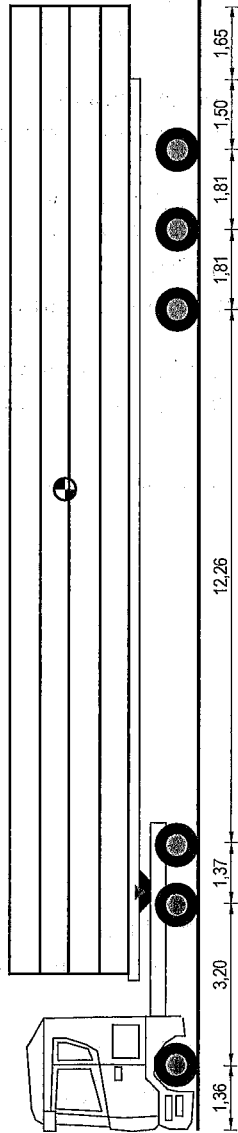

Tara Asse a Vuoto	4,80	5,38	5,38	3,15	3,15	3,15
Tipo Asse	S	G	G	G	G	G
N. Ruote	2	4	4	4	4	4
Massa Totale Tecnicamente Ammessa	9,00	15,60	15,60	14,20	14,20	14,20
Massa Reale Asse	9,00	12,00	12,00	12,00	12,00	11,99
Pressione Spec. Terreno (kg/cm ²)	6,43	4,29	4,29	5,00	5,00	5,00

	Trattore	Semirimorchio
Targa	ER259PS	AC29848
Tara	10,42	14,60
Portata Utile	27,58	51,70
Carico su Ralla	22,58	
Peso Merce		43,97
Peso Pieno Carico	33,00	35,99
Massa Compl.	38,00	66,30
N. Ruote	10	12
Sup. Impronta	700,000	600,000
Press. Pneum.	8,00	8,00



Misure Generali Complesso
 Lung. m 24,96
 Larg. m 2,55
 Alt. m 4,29
 Peso t 68,99

GHETTI TRASPORTI SRL
 TRASPORTI NORMALI ED ECCEZIONALI
 (Via Enrico Mattei, 7)
 035140 VILLASTANSE (PD)
 Tel. 0429/662316 - Fax 0429/662275
 E-mail: ghetti@ghetti-transporti.it
 P.I. 04306830284
 C.A.B. 04306830284
 C.C.I.A.A. 04306830284
 C.F. 04306830284
GHETTI TRASPORTI (FERRO FEDERICA)