



Autorizzazione 6419/2022 del 19/05/2022 13:17

Codice Pratica: **6419/2022**

Nuova domanda

Imposta di bollo
assolta in modo
virtuale. Aut. Agenzia
delle Entrate - Dir.
Prov. di Modena - Uff.
Terr. di Modena n.
15224 del 04/03/2015

GIURIATO E FORTUNA SPA

Via abate Antonio Cesari, 34
37060 CASTEL D'AZZANO (VR)
Tel: 045/8546619
Fax: 045/512242
Mail: tecnico@gf-group.eu
PEC: info@pec.gf-group.eu

**AREA TECNICA - SERVIZIO PROGRAMMAZIONE URBANISTICA, SCOLASTICA E TRASPORTI -
U.O. TRASPORTI E CONCESSIONI**

Visto il D.Lgs. n. 285/92 e s.m.i. e il D.P.R. n. 495/92 e s.m.i.

In esecuzione della L.R. n. 13/2015.

Richiamato quanto disposto relativamente alle competenze dei Dirigenti dall'art. 107 del D.Lgs 18 Agosto 2000, n. 267 e s.m.i. e dallo Statuto e Regolamento di Organizzazione dell'Ente.

Vista la domanda pervenuta in data **17/05/2022** assunta al P.G. **15965/2022** dalla Ditta **GIURIATO E FORTUNA SPA** con sede in **Via abate Antonio Cesari, 34 - 37060 CASTEL D'AZZANO (VR)** P.I/C.F. **02662940234**.

Visto il nulla osta rilasciato dagli Enti proprietari delle strade interessate al transito.

AUTORIZZA

la Ditta in indirizzo ad effettuare il seguente transito eccezionale:

Il veicolo utilizzato è MOTRICE/TRATTORE:

MARCA E TIPO **VOLVO** N° DI TARGA **FK 627 EC** ASSI **3**

con traino di RIMORCHIO/SEMIRIMORCHIO:

MARCA E TIPO **COMETTO** N° DI TARGA **AC 93696** ASSI **4**

Caratteristiche massime veicolo o complesso di veicoli A CARICO:

larghezza m	2,550	lunghezza m	28,000	altezza m	4,000	MASSA compl. t:	75,000
sporg. ant. m	0,000	sporg. post. m	1,610				

Rimorchi Riserva: **AB 65157, AB 89130**

Motrici Riserva: **FK 628 EC, FY 829 NX**

MATERIALE TRASPORTATO: 2 TRAVI RETTANGOLARI

L'indennizzo **analitico** per la maggiore usura della strada, di euro 12.07, è versato a **questo Ente**, secondo le modalità di calcolo indicate ai cc. 1 e 3 dell'art. 18 del D.P.R. n. 495/92 e s.m.i.

La presente autorizzazione è valida per il periodo dal **23/05/2022** al **22/08/2022** e per **N. 1 VIAGGI** e può essere revocata o sospesa in qualsiasi momento qualora obiettive esigenze di sicurezza del transito lo richiedano.

Il transito deve essere effettuato sul seguente percorso o elenco stradale autorizzato:

Partenza: USCITA AUT.LE A1 MODENA NORD

Comune di MODENA (MO)

RACCORDO AUTOSTRADALE - DA USCITA AUT.LE A1 MO NORD FINO A INN. SS.724 (ANAS).

TANG. QUASIMODO, TANG. NERUDA, V.LE AMENDOLA, V.LE DON MINZONI, STRADA MORANE, V.LE C.

SIGONIO - DA DISINN. SS.724 FINO AL CANTIERE PRESAL AL CIVICO N.382.

Arrivo: MODENA, CANTIERE PRESAL, V.LE C. SIGONIO, 382.

Questo provvedimento di autorizzazione non comprende le strade provinciali richieste che alla data dell' 8 Aprile 2021 risultano trasferite ad ANAS SpA. Tali strade, devono essere integrate con una nuova autorizzazione da richiedere ai competenti uffici di ANAS Spa.

I termini relativi ai controlli tecnici di revisione dei veicoli devono obbligatoriamente effettuarsi al termine delle proroghe previste per l'impraticabile esecuzione degli stessi a causa delle misure adottate per impedire o contenere la diffusione della COVID-19, pena l'invalidità dell'autorizzazione stessa; medesimi obblighi valgono anche per i rinnovi dei documenti per la circolazione sulle strade italiane da parte dei vettori esteri (in particolare per il documento tecnico di cui al c. 12, dell'art.14, del DPR n. 495/92).

La presente autorizzazione è concessa alle seguenti condizioni:

Il veicolo/complesso veicolare deve essere segnalato come previsto dalla normativa vigente. Durante il transito in condizione di eccezionalità è obbligatorio l'uso contemporaneo delle luci di posizione, dei proiettori anabbaglianti e dei dispositivi supplementari di segnalazione visiva a luce lampeggiante gialla o arancione.

La velocità del veicolo/complesso veicolare non deve superare i limiti massimi indicati dal D.Lgs. n. 285/92 e s.m.i. e dalla Carta di circolazione nonché quelli, se diversi, fissati dagli Enti proprietari delle strade. La velocità deve essere ulteriormente ridotta nei tratti di strada a visibilità limitata, nelle curve e quando ricorrono le condizioni indicate dall'art. 141 del D.Lgs. n. 285/92 e s.m.i.

Il transito può essere effettuato **nelle ore diurne e notturne.**

La presente autorizzazione non esime dal possesso dei regolari documenti di circolazione rilasciati dal competente Ufficio locale della Motorizzazione Civile.

Durante il transito devono essere osservati gli obblighi e le limitazioni localmente imposti e risultanti dalla segnaletica stradale e dalle disposizioni in vigore. L'autorizzazione non è valida nei giorni e periodi indicati annualmente da apposite disposizioni ministeriali e relativi decreti prefettizi. In caso di neve, ghiaccio, nebbia o visibilità di norma inferiore a m. 70 (settanta), il veicolo dev'essere tempestivamente allontanato dalla sede stradale e condotto alla più vicina area disponibile.

Il conducente deve essere munito del presente documento da esibire a richiesta del personale cui all'art. 12 del D.Lgs. n. 285/92 e s.m.i.

Il veicolo/complesso può circolare **SOLO CON SCORTA TECNICA.**

E' ammessa la facoltà di ridurre, anche congiuntamente, le dimensioni o la massa degli elementi oggetto del trasporto o il loro posizionamento o il loro numero, a condizione che permangano le condizioni che impongono la scorta, ove è prescritta. Inoltre, deve essere garantito il rispetto, in qualunque condizione di carico, delle prescrizioni di cui all'art. 16 del D.P.R. n. 495/92 e s.m.i. e deve rimanere inalterata la natura del materiale e la tipologia degli elementi. Resta fermo l'indennizzo per la maggiore usura della strada già corrisposto ai sensi dell'art. 18 del D.P.R. n. 495/92.

Il transito sulle strade autorizzate deve effettuarsi evitando le ore di maggiore punta del traffico del mattino e del pomeriggio.

E' vietata la circolazione e la sosta sulle banchine stradali e in aree esterne alla carreggiata.

La validità della presente è subordinata al rispetto delle prescrizioni previste nell'autorizzazione del gestore della rete ferroviaria, qualora il veicolo o trasporto eccezionale abbia un'altezza superiore a 4,30 metri e attraversi linee

ferroviarie elettrificate.

La Ditta è obbligata a risarcire per intero i danni eventualmente arrecati al Demanio stradale su semplice presentazione da parte di questo Ente, del conto spese per le riparazioni.

Resta a carico della Ditta ogni responsabilità per danni arrecati a sé, a terzi, o cose per effetto della presente autorizzazione, rimanendo sempre questo Ente rilevato ed indenne.

Ogni spesa relativa alla presente autorizzazione, dipendente sia da accertamenti istruttori eccezionali che dalle prescrizioni in essa contenute, è a carico della Ditta.

La Ditta deve verificare l'agibilità del percorso con un giorno di anticipo rispetto alla data in cui sarà effettuato ogni singolo transito.

Gli Organi preposti al controllo devono verificare sia il rispetto delle prescrizioni ivi contenute e sia, quando dovuto, se le origini e le destinazioni finali dei relativi percorsi (o tratte) sono quelle autorizzate. Questo Ente, resta peraltro in attesa di conoscere quanto accertato per l'adozione dei necessari provvedimenti da adottarsi sull'autorizzazione concessa.

La Ditta prima di effettuare ogni viaggio, qualora sia dovuto l'indennizzo d'usura, deve comunicare l'ora e il giorno di effettuazione dello stesso. Tale comunicazione deve effettuarsi, in forma digitale, all'Ente che ha rilasciato l'autorizzazione.

Per l'utilizzo dei veicoli di riserva, prima dell'inizio del viaggio, qualora sia dovuto l'indennizzo d'usura, la Ditta deve comunicare i numeri delle targhe del veicolo o del complesso di veicoli da utilizzare per il trasporto all'Ente che ha rilasciato l'autorizzazione. La comunicazione sostituisce quella di inizio viaggio e deve essere effettuata, in forma digitale, anche dalla ditta che esegue la scorta o dal capo-scorta, se presenti.

L'utilizzo di veicoli di riserva trainanti che trainati, combinati anche in modo incrociato, è sempre subordinato alla condizione di provata abbinabilità, ai sensi dell'art. 219, c. 3, del D.P.R. n. 495/92.

PRESCRIZIONI PARTICOLARI:

Nullaosta Comune di MODENA (prot. 16156/2022 del 18/05/2022):

E' PRESCRITTA LA SCORTA TECNICA E LA VERIFICA DELL'ALTEZZA DEI MANUFATTI QUALI PONTI,CAVALCAVIA,CAVALCAFERROVIE, DALLA PAVIMENTAZIONE FINITA FINO ALL'INTRADOSSO DELLE OPERE D'ARTE, TALE ALTEZZA DEVE AVERE UN MARGINE DI ALMENO 20 CM IN PIU' RISPETTO ALL'ALTEZZA REALE RILEVATA. INOLTRE DOVRA' ESSERE VERIFICATO PREVENTIVAMENTE LA LARGHEZZA DELLA CARREGGIATA ED I RAGGI DI CURVATURA CHE IL TRASPORTO ECCEZIONALE O IL MEZZO D'OPERA DOVRA' EFFETTUARE SUL PERCORSO RICHIESTO. LA DITTA RICHIEDENTE DOVRÀ COMUNICARE TRAMITE FAX N. 0592033740 AL COMANDO DI POLIZIA MUNICIPALE DI MODENA DATA E ORA DEL TRANSITO CON ALMENO 2 G.G. DI ANTICIPO. LA SOSTA DOVRA' AVVENIRE SU AREA INTERNA PRIVATA, E' PRESCRITTO L'UTILIZZO DI MOVIERI DURANTE IL TRANSITO DEL VEICOLO ECCEZIONALE CHE ACCEDE NELL'AREA DI CANTIERE DI VLE SIGONIO PER REGOLAMENTARE LA CIRCOLAZIONE VEICOLARE E PEDONALE.

Avverso il presente provvedimento è esperibile **ricorso al competente TAR regionale** nel termine di **60 gg**, o in alternativa ricorso straordinario al **Capo di Stato** nel termine di **120 gg**, entrambi decorrenti dalla data comunicazione dell'atto.

MODENA 19/05/2022 13:17

**IL FUNZIONARIO P.O.
Pacchioni Maria Teresa**

Documento firmato digitalmente ai sensi del D.Lgs. 82/2005 "CAD"

Documento prodotto e conservato in originale informatico e firmato digitalmente ai sensi dell'art. 20 del Codice dell'Amministrazione Digitale nella data risultante dai dati della sottoscrizione digitale. L'eventuale stampa del documento costituisce **copia analogica** sottoscritta con firma a mezzo stampa predisposta secondo l'articolo 3 del D.lgs 12 dicembre 1993, n. 39 e l'articolo 3bis, comma 4bis del Codice dell'amministrazione digitale. L'originale di questo documento è consultabile all'indirizzo:

https://teonline.regione.emilia-romagna.it/WAMswf40/TRASPORTI_ECCEZIONALI/StampaTE.aspx?PK_Pratica=132768&PK_TipoDocumento=6&stampa=PraticaDocumento



Il retro di questa pagina è annullato e non utilizzato (bianco)

DICHIARAZIONE SOSTITUTIVA DELL'ATTO DI NOTORIETA'

(art. 47 D.P.R 28.12.2000, n. 445, e s.m.i.)

(trasporti in conto terzi)

Il sottoscritto sig. **DOTTA Valter** nato/a a **ALBA (CN)** prov. **CN** residente a **DIANO D'ALBA in Via Alba - Cortemilia 86** codice fiscale **DTT VTR 55L29 A124S** in qualità di titolare/rappresentante legale dell'impresa **PREFABBRICATI PRE SAL srl** codice fiscale/P.IVA **02343990046**, con sede in (prov. **CN**) in Via **Via Fossano n. 19**.

Consapevole delle sanzioni penali richiamate dall'art. 76 del DPR 28.12.2000, n. 445, e s.m.i., in caso di dichiarazioni false o mendaci;

Consapevole che, ai sensi dell'art. 7 del DLgs 21.11.2005, n. 286, e s.m.i., l'esecuzione di un trasporto in sovraccarico, violando il limite di massa complessiva massima indicata nell'autorizzazione al trasporto eccezionale, determina la corresponsabilità del committente con il vettore, con l'applicazione, in concorso, delle sanzioni previste dall'art. 10, c. 18, e dall'art. 167, cc. 2 e 11, del DLgs 30.04.1992, n. 285, in ottemperanza e per gli effetti di cui all'art. 47 del DPR 28.12.2000, n. 445, e s.m.i, e all'art. 14, c. 7, punto B), lett. b), del DPR 16.12.1992, n. 495, sotto la propria personale responsabilità,

DICHIARA

- Di essere il committente del trasporto nella qualità di: proprietario o produttore del bene, spedizioniere, altro (specificare)*

- che il carico indivisibile affidato all'impresa di autotrasporto per conto di terzi * :

GIURIATO & FORTUNA _SPA con sede in **37060 CASTEL D'AZZANO(VR)** Via Cesari, 34

iscritta al registro elettronico nazionale delle imprese di trasporto su strada con il n.

MO114865

titolare di licenza comunitaria numero **00095237**

titolare di autorizzazione bilaterale/multilaterale numero

Consiste di **TRAVE RETTANGOLARE**, ha una massa pari a **26,0 tonnellate*** e le seguenti dimensioni **Largh. (m) 0,50 Lung. (m) 24,24 Altezza (m) 1.40** N.ro pezzi: **1**

Consiste di **TRAVE AD "I"**, ha una massa pari a **15,0 tonnellate*** e le seguenti dimensioni **Largh. (m) 0,50 Lung. (m) 24,24 Altezza (m) 0.90** N.ro pezzi: **1**

- carico* (ragione sociale, indirizzo, email e telefono)

PREFABBRICATI PRE SAL srl - via Fossano 19, 12040 SALMOUR (CN)

info@presalprefabbricati.com - tel. 0172/649181

- scarico* (ragione sociale, indirizzo, email e telefono)

Viale Carlo Sigonio N. 382 - 41124 MODENA

Data, 11 Maggio 2022

Timbro e firma del legale rappresentante

Allegato: Copia doc. identità (tipo, numero, scadenza)

PREFABBRICATI PRE SAL srl

* = campo obbligatorio = spuntare e compilare solo i punti pertinenti

DICHIARAZIONE SOSTITUTIVA DELL'ATTO DI NOTORIETA'
(art. 47 D.P.R 28.12.2000, n. 445, e s.m.i.)
(trasporti in conto terzi)

Il sottoscritto sig. **DOTTA Valter** nato/a a **ALBA (CN)** prov. **CN** residente a **DIANO D'ALBA in Via Alba - Cortemilia 86** codice fiscale **DTT VTR 55L29 A124S** in qualità di titolare/rappresentante legale dell'impresa **PREFABBRICATI PRE SAL srl** codice fiscale/P.IVA **02343990046**, con sede in (prov. **CN**) in **Via Via Fossano n. 19**.

Consapevole delle sanzioni penali richiamate dall'art. 76 del DPR 28.12.2000, n. 445, e s.m.i., in caso di dichiarazioni false o mendaci;

Consapevole che, ai sensi dell'art. 7 del DLgs 21.11.2005, n. 286, e s.m.i., l'esecuzione di un trasporto in sovraccarico, violando il limite di massa complessiva massima indicata nell'autorizzazione al trasporto eccezionale, determina la corresponsabilità del committente con il vettore, con l'applicazione, in concorso, delle sanzioni previste dall'art. 10, c. 18, e dall'art. 167, cc. 2 e 11, del DLgs 30.04.1992, n. 285, in ottemperanza e per gli effetti di cui all'art. 47 del DPR 28.12.2000, n. 445, e s.m.i. e all'art. 14, c. 7, punto B), lett. b), del DPR 16.12.1992, n. 495, sotto la propria personale responsabilità,

DICHIARA

- Di essere il committente del trasporto nella qualità di: proprietario o produttore del bene, spedizioniere, altro (specificare)*

- che il carico indivisibile affidato all'impresa di autotrasporto per conto di terzi* :

GIURIATO & FORTUNA SPA con sede in **37060 CASTEL D'AZZANO(VR) Via Cesari, 34**

iscritta al registro elettronico nazionale delle imprese di trasporto su strada con il n. **MO114865**

titolare di licenza comunitaria numero **00095237**

titolare di autorizzazione bilaterale/multilaterale numero

Consiste di **TRAVE RETTANGOLARE**, ha una massa pari a **26,0 tonnellate*** e le seguenti dimensioni **Largh. (m) 0,50 Lung. (m) 24,24 Altezza (m) 1.40** N.ro pezzi: **1**

Consiste di **TRAVE AD "I"**, ha una massa pari a **15,0 tonnellate*** e le seguenti dimensioni **Largh. (m) 0,50 Lung. (m) 24,24 Altezza (m) 0.90** N.ro pezzi: **1**

- carico* (ragione sociale, indirizzo, email e telefono)

PREFABBRICATI PRE SAL srl - via Fossano 19, 12040 SALMOUR (CN)

info@presalprefabbricati.com - tel. 0172/649181

- scarico* (ragione sociale, indirizzo, email e telefono)

Viale Carlo Sigonio N. 382 - 41124 MODENA

Data, 11 Maggio 2022

Timbro e firma del legale rappresentante

Allegato: Copia doc. identità (tipo, numero, scadenza)

PREFABBRICATI PRE SAL srl

* = campo obbligatorio = spuntare e compilare solo i punti pertinenti

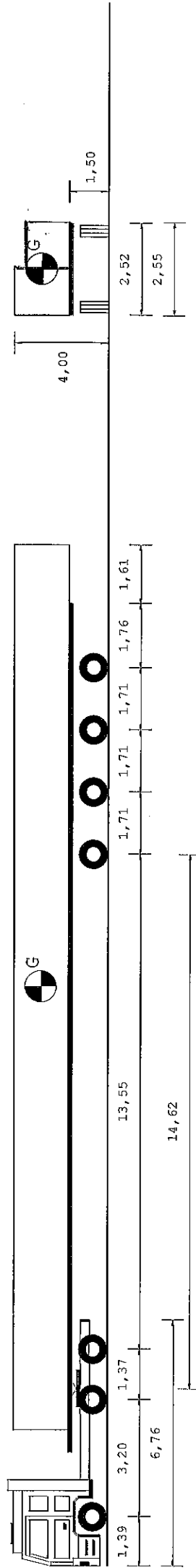

28,00 m

Tipo asse S G G
 Ruote asse 2 4 4
 Peso a vuoto [t] 7,39 5,97 5,97
 Peso ammesso [t] 9,00 15,60 15,60
 Press.spec.terreno [Kg/cm²] 4,67 5,00 5,00
 Peso totale asse [t] 7,00 12,00 12,00

Dati	Trattore	Semirimorchio
Tara	t 10,900	22,500
Peso Merce	t 20,100	41,600
Peso su ralla	t 27,100	67,900
Portata utile	t 31,000	44,000
Peso tot.effett	t 38,000	90,400
Peso max potenz	bar 8,0	8,0
Press.pneumat.	cm ² 600	525
Sup.Impronta	Lungh. m 28,00	Alt. m 4,00
Conv. Carico	Larg. m 2,55	Peso t 75,000
Eccedenze	11,50	0,00 31,000

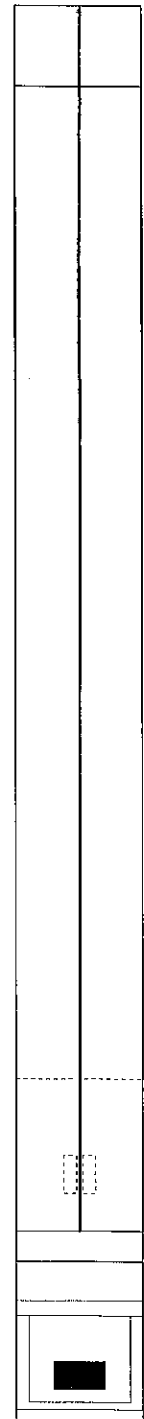
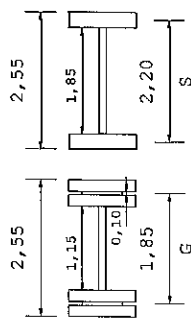

GIURIATO & FORTUNA S.P.A.
 Via A. Cesari, 24
 37069 CASALE DI SOTTO (VR)
 Tel. 0445/416613 - Fax 0445/416614
 C.F. 0170340243 P. IVA 0266297023
 ALBO TRASCR. NAZ. TVR 2666674

Descrizione carico : 2 TRAVI RETTANGOLARI

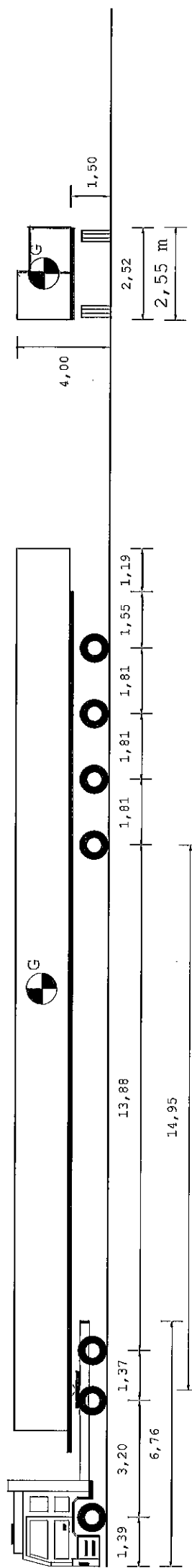

28,00 m

Tipo asse	S	G	G	G	G	G
Ruote asse	2	4	4	4	4	4
Peso a vuoto [t]	7,17	4,99	4,99	2,56	2,56	2,56
Peso ammesso [t]	9,00	13,00	13,00	14,20	14,21	14,20
Press.spec.terreno [Kg/cm ²]	4,67	5,00	5,00	5,24	5,24	5,24
Peso totale asse [t]	7,00	12,00	12,00	11,00	11,00	11,00

Dati	Trattore	Semirimorchio		
Tara	t 10,900	16,500		
Peso Merce	t 20,100	47,600		
Peso su ralla	t 23,100	66,900		
Portata utile	t 31,000	44,000		
Peso tot.effett	t 34,000	83,400		
Press.pneumat. bar	8,0	8,0		
Sup.Impronta	cm ² 600	525		
	Lungh. m	Larg. m	Alt. m	Peso t
Conv. Carico	28,00	2,55	4,00	75,000
Eccedenze	11,50	0,00	0,00	31,000

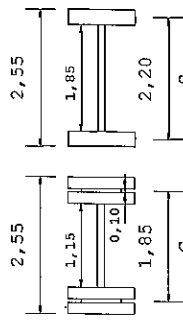

GIURIATO & FORTUNA S.P.A.
 Via A.A. Cesari, 74
 37060 CASTEL D'AZZANO (VR)
 GIURIATO & FORTUNA S.P.A.
 C.F. 0174034021 - P.IVA 0246194023
 ALBO TRASB. NAZ. TVR290987415 - Pagine 11

Descrizione carico : 2 TRAVI RETTANGOLARI

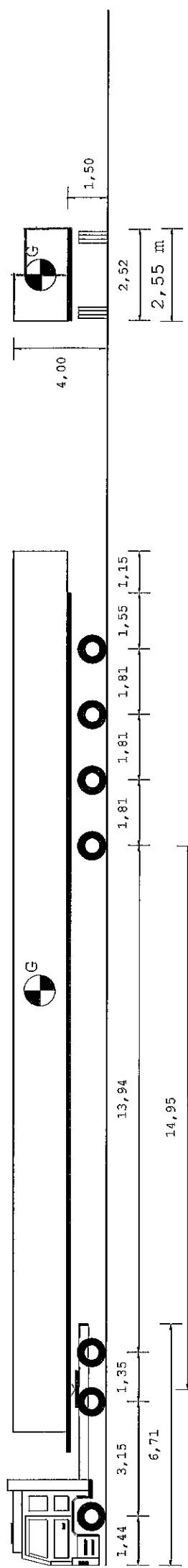

28,00 m

Tipo asse	S	G	G	G	G
Ruote asse	2	4	4	4	4
Peso a vuoto [t]	6,95	4,98	4,98		
Peso ammesso [t]	8,50	13,00	13,00		
Press.spec.terreno [Kg/cm ²]	5,83	5,00	5,00		
Peso totale asse [t]	7,00	12,00	12,00	11,00	11,00
				2,56	2,56
				14,20	14,20
				5,24	5,24
				14,20	14,20
				2,56	2,56
				4	4
				4	4
				G	G
				G	G

Dati	Trattore	Semirimorchio
Tara	t 10,650	16,500
Peso Merce	t	47,850
Peso su ralla	t 20,350	
Portata utile	t 23,350	66,900
Peso tot.effett	t 31,000	44,000
Peso max potenz	t 34,000	83,400
Press.pneumat. bar	8,0	8,0
Sup.Impronta cm ²	600	525
	Lungh. m	Larg. m
	28,00	2,55
Conv. Carico	11,50	0,00
Eccedenze		4,00
		0,00
		75,000
		31,000

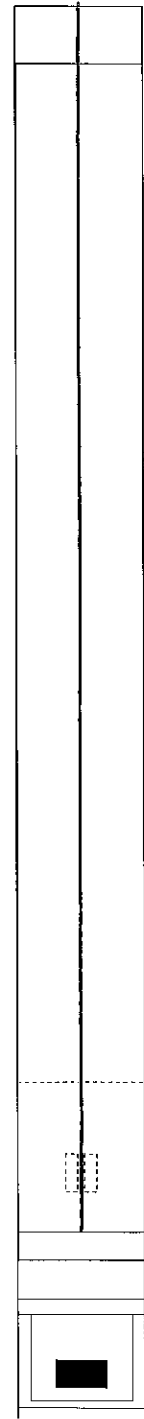
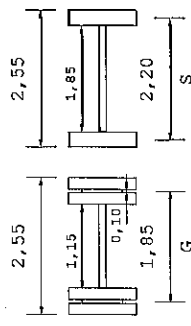

GIURIATO & FORTUNA S.P.A.
Via A.A. Cesari, 34
37060 CASALE DI S. ANTONINO (VR) SPA
Tel. 0445/836611 Fax 0445/512242
C.F. 0740340293 - P. IVA 02852940234
ALBO TRASP. NAZ. TVR28096741

Descrizione carico : 2 TRAVI RETTANGOLARI