



Autorizzazione 5224/2021 del 19/05/2021 08:50

Codice Pratica: **5224/2021**

**Nuova domanda**

Imposta di bollo  
assolta in modo  
virtuale. Aut. Agenzia  
delle Entrate - Dir.  
Prov. di Modena - Uff.  
Terr. di Modena n.  
15224 del 04/03/2015

**GIURIATO E FORTUNA SPA**

Via abate Antonio Cesari, 34  
37060 CASTEL D'AZZANO (VR)  
Tel: 045/8546619  
Fax: 045/512242  
Mail: tecnico@gf-group.eu  
PEC: info@pec.gf-group.eu

**AREA LAVORI PUBBLICI - SERVIZIO AMMINISTRATIVO LAVORI PUBBLICI – U.O. CONCESSIONI**

Visto il D.Lgs. n. 285/92 e s.m.i. e il D.P.R. n. 495/92 e s.m.i.  
In esecuzione della L.R. n. 13/2015.

Richiamato quanto disposto relativamente alle competenze dei Dirigenti dall'art. 107 del D.Lgs 18 Agosto 2000, n. 267 e s.m.i. e dallo Statuto e Regolamento di Organizzazione dell'Ente.

Vista la domanda pervenuta in data **13/05/2021** assunta al P.G. **14995/2021** dalla Ditta **GIURIATO E FORTUNA SPA** con sede in **Via abate Antonio Cesari, 34 - 37060 CASTEL D'AZZANO (VR) P.I./C.F. 02662940234.**

Visto il nulla osta rilasciato dagli Enti proprietari delle strade interessate al transito.

**AUTORIZZA**

la Ditta in indirizzo ad effettuare il seguente transito eccezionale:

**Il veicolo utilizzato è MOTRICE/TRATTORE:**

MARCA E TIPO **SCANIA 730** N° DI TARGA **FY 828 NX** ASSI **4**

**con traino di RIMORCHIO/SEMIRIMORCHIO:**

MARCA E TIPO **FAYMONVILLE** N° DI TARGA **AC 40582** ASSI **5**

**Caratteristiche massime veicolo o complesso di veicoli A CARICO:**

larghezza m	<b>2,550</b>	lunghezza m	<b>29,000</b>	altezza m	<b>4,200</b>	MASSA compl. t:	<b>88,000</b>
sporg. ant. m	<b>0,000</b>	sporg. post. m	<b>0,000</b>				

Rimorchi Riserva: **AC 40583**

Motrici Riserva: **FY 081 NX, FY 082 NX, FY 083 NX**

**MATERIALE TRASPORTATO: N. 1 TRAVE IN C.A.P.**

L'indennizzo **analitico** per la maggiore usura della strada, di euro 20.13, è versato a **questo Ente**, secondo le modalità di calcolo indicate ai cc. 1 e 3 dell'art. 18 del D.P.R. n. 495/92 e s.m.i.

La presente autorizzazione è valida per il periodo dal **24/05/2021** al **23/11/2021** e per **N. 3 VIAGGI** e può essere revocata o sospesa in qualsiasi momento qualora obiettive esigenze di sicurezza del transito lo richiedano.

**Il transito deve essere effettuato sul seguente percorso o elenco stradale autorizzato:**

Partenza: SVINCOLO AUTOSTRADA A1 MODENA NORD

Comune di MODENA (MO)

Raccordo Autostradale - da svincolo Autostrada A1 Modena Nord a innesto SS 724 Tang.le Pirandello competenza Anas

Comune di FIORANO MODENESE (MO)

Via Pedemontana (tratto comunale) - disinnesto Asse Viario Modena-Fiorano SS 724 anas ad innesto SP.467

Provincia di Modena

SP 467 - disinnesto Via Pedemontana (tratto comunale Fiorano) ad innesto Via Montanara

COMUNE DI CASTELVETRO DI MODENA (MO)

Via Montanara - disinnesto SP.467 ad innesto SP.569

Provincia di Modena

SP 569 - da disinnesto SC. Castelvetro di Modena (Via Montanara) a sede nuovo Cantiere "Ceramiche Castelvetro"loc. Solignano

Arrivo: Cantiere "Ceramiche Castelvetro" Via Statale 569, 224 Solignano Nuovo-Castelvetro di Modena

**Alla scadenza naturale di validità della presente autorizzazione, se sussiste ancora la proroga Covid 19, e la ditta intenda prorogare/rinnovare la stessa, dovrà obbligatoriamente richiedere l'estensione tramite portale TE ON\_LINE.** L'autorizzazione di estensione di validità decadrà qualora si ritorni al regime ordinario e non si possa più usufruire della proroga COVID 19 per cessato stato d'emergenza. Pertanto sarà d'obbligo ripresentare, con congruo anticipo, un rinnovo dell'autorizzazione comprensivo degli oneri e dell'indennizzo d'usura (se dovuto) nel rispetto dei tre anni di esercizio previsti dal Codice della Strada.

***I termini relativi ai controlli tecnici di revisione dei veicoli devono obbligatoriamente effettuarsi al termine delle proroghe previste per l'impraticabile esecuzione degli stessi a causa delle misure adottate per impedire o contenere la diffusione della COVID-19, pena l'invalidità dell'autorizzazione stessa; medesimi obblighi valgono anche per i rinnovi dei documenti per la circolazione sulle strade italiane da parte dei vettori esteri (in particolare per il documento tecnico di cui al c. 12, dell'art.14, del DPR n. 495/92).***

**La presente autorizzazione è concessa alle seguenti condizioni:**

Il veicolo/complesso veicolare deve essere segnalato come previsto dalla normativa vigente. Durante il transito in condizione di eccezionalità è obbligatorio l'uso contemporaneo delle luci di posizione, dei proiettori anabbaglianti e dei dispositivi supplementari di segnalazione visiva a luce lampeggiante gialla o arancione.

La velocità del veicolo/complesso veicolare non deve superare i limiti massimi indicati dal D.Lgs. n. 285/92 e s.m.i. e dalla Carta di circolazione nonché quelli, se diversi, fissati dagli Enti proprietari delle strade. La velocità deve essere ulteriormente ridotta nei tratti di strada a visibilità limitata, nelle curve e quando ricorrono le condizioni indicate dall'art. 141 del D.Lgs. n. 285/92 e s.m.i.

Il transito può essere effettuato **nelle ore diurne e notturne.**

La presente autorizzazione non esime dal possesso dei regolari documenti di circolazione rilasciati dal competente Ufficio locale della Motorizzazione Civile.

Durante il transito devono essere osservati gli obblighi e le limitazioni localmente imposti e risultanti dalla segnaletica stradale e dalle disposizioni in vigore. L'autorizzazione non è valida nei giorni e periodi indicati annualmente da apposite disposizioni ministeriali e relativi decreti prefettizi. In caso di neve, ghiaccio, nebbia o visibilità di norma inferiore a m. 70 (settanta), il veicolo dev'essere tempestivamente allontanato dalla sede stradale e condotto alla più vicina area disponibile.

Il conducente deve essere munito del presente documento da esibire a richiesta del personale cui all'art. 12 del D.Lgs. n. 285/92 e s.m.i.

Il veicolo/complesso può circolare **SOLO CON SCORTA TECNICA.**

La scorta tecnica deve osservare le disposizioni contenute nel D.Lgs. n. 285/92 e s.m.i. (Nuovo Codice della Strada),

nel D.P.R. n. 495/92 e s.m.i. (Regolamento di esecuzione del Nuovo Codice della Strada) e nel D.M. 18.07.1997 e s.m.i. (Disciplinare per le scorte tecniche ai veicoli eccezionali ed ai trasporti in condizioni di eccezionalità) ed in particolare, deve rispettare le modalità indicate dal Ministero dell'Interno. Altresì, il personale di scorta tecnica abilitato deve mettere in atto tutti gli interventi di segnalazione, pilotaggio e regolazione del traffico per rendere sicure sia le manovre del veicolo/complesso eccezionale che la circolazione degli altri veicoli presenti sulla strada, istituendo, qualora necessario, anche il senso unico alternato o la temporanea chiusura della strada (o tratto di essa). Il capo-scorta, quando dovuto, deve comunicare il movimento e le soste dei carichi eccezionali al Centro Operativo Compartimentale di Polizia Stradale territorialmente competente.

**La scorta o il capo-scorta deve comunicare, in forma digitale, la data e l'ora dell'inizio e della fine dell'attività di scorta a questo Ente che ha rilasciato l'autorizzazione.**

E' ammessa la facoltà di ridurre, anche congiuntamente, le dimensioni o la massa degli elementi oggetto del trasporto o il loro posizionamento o il loro numero, a condizione che permangano le condizioni che impongono la scorta, ove è prescritta. Inoltre, deve essere garantito il rispetto, in qualunque condizione di carico, delle prescrizioni di cui all'art. 16 del D.P.R. n. 495/92 e s.m.i. e deve rimanere inalterata la natura del materiale e la tipologia degli elementi. Resta fermo l'indennizzo per la maggiore usura della strada già corrisposto ai sensi dell'art. 18 del D.P.R. n. 495/92.

Il transito sulle strade autorizzate deve effettuarsi evitando le ore di maggiore punta del traffico del mattino e del pomeriggio.

E' vietata la circolazione e la sosta sulle banchine stradali e in aree esterne alla carreggiata.

La validità della presente è subordinata al rispetto delle prescrizioni previste nell'autorizzazione del gestore della rete ferroviaria, qualora il veicolo o trasporto eccezionale abbia un'altezza superiore a 4,30 metri e attraversi linee ferroviarie elettrificate.

La Ditta è obbligata a risarcire per intero i danni eventualmente arrecati al Demanio stradale su semplice presentazione da parte di questo Ente, del conto spese per le riparazioni.

Resta a carico della Ditta ogni responsabilità per danni arrecati a sé, a terzi, o cose per effetto della presente autorizzazione, rimanendo sempre questo Ente rilevato ed indenne.

Ogni spesa relativa alla presente autorizzazione, dipendente sia da accertamenti istruttori eccezionali che dalle prescrizioni in essa contenute, è a carico della Ditta.

La Ditta deve verificare l'agibilità del percorso con un giorno di anticipo rispetto alla data in cui sarà effettuato ogni singolo transito.

Gli Organi preposti al controllo devono verificare sia il rispetto delle prescrizioni ivi contenute e sia, quando dovuto, se le origini e le destinazioni finali dei relativi percorsi (o tratte) sono quelle autorizzate. Questo Ente, resta peraltro in attesa di conoscere quanto accertato per l'adozione dei necessari provvedimenti da adottarsi sull'autorizzazione concessa.

La Ditta prima di effettuare ogni viaggio, qualora sia dovuto l'indennizzo d'usura, deve comunicare l'ora e il giorno di effettuazione dello stesso. Tale comunicazione deve effettuarsi, in forma digitale, all'Ente che ha rilasciato l'autorizzazione.

Per l'utilizzo dei veicoli di riserva, prima dell'inizio del viaggio, qualora sia dovuto l'indennizzo d'usura, la Ditta deve comunicare i numeri delle targhe del veicolo o del complesso di veicoli da utilizzare per il trasporto all'Ente che ha rilasciato l'autorizzazione. La comunicazione sostituisce quella di inizio viaggio e deve essere effettuata, in forma digitale, anche dalla ditta che esegue la scorta o dal capo-scorta, se presenti.

L'utilizzo di veicoli di riserva trainanti che trainati, combinati anche in modo incrociato, è sempre subordinato alla condizione di provata abbinabilità, ai sensi dell'art. 219, c. 3, del D.P.R. n. 495/92.

**PRESCRIZIONI PARTICOLARI**

**PROVINCIA DI MODENA - SERVIZIO LAVORI SPECIALI E MANUTENZIONE OPERE PUBBLICHE (del 19/05/2021):**

in corrispondenza dei seguenti ponti e manufatti di proprietà provinciale:

1) SP467 – ponte sul Torrente Fossa – loc. Fiorano

AREA LAVORI PUBBLICI - SERVIZIO AMMINISTRATIVO LAVORI PUBBLICI – U.O. CONCESSIONI  
via J. Barozzi 340, 41124 Modena - tel 059 209 910 fax 059 209 661 c.f. e p.i. 01375710363

Mail: [trasportieccezionali@provincia.modena.it](mailto:trasportieccezionali@provincia.modena.it) PEC: [teonline@cert.provincia.modena.it](mailto:teonline@cert.provincia.modena.it) Web: [www.provincia.modena.it](http://www.provincia.modena.it)

- 2) SP467 – scatola via Grizzaga – loc. Maranello
- 3) SP467 – scatola via Vandelli – loc. Pozza di Maranello
- 4) Nuova pedemontana – due ponti su rotatoria SS12
- 5) Nuova pedemontana – nuovo ponte sul Torrente Tiepido – loc. Pozza

dovranno essere rispettate le seguenti prescrizioni:

- a) la velocità transitoria sia costante e non superiore a 10 km/h
- b) non sono ammessi cambi di direzione, soste, deviazioni, inversioni
- c) la traiettoria del mezzo dovrà essere in asse con l'impalcato
- d) il transito dovrà essere isolato con sospensione temporanea della circolazione: non è ammesso altro transito veicolare durante l'attraversamento del ponte
- e) per il ponte di cui al punto 5) il transito dovrà essere effettuato a veicolo isolato su tutti e due i sensi di marcia con distanza vuota dagli altri automezzi prima e dopo il veicolo di 60 ml.
- f) **OBBLIGO DI SCORTA TECNICA** per consentire il rispetto delle prescrizioni di cui ai punti c), d), e)

La scorta tecnica deve osservare le disposizioni contenute nel D.Lgs. n. 285/92 e s.m.i. (Nuovo Codice della Strada), nel D.P.R. n. 495/92 e s.m.i. (Regolamento di esecuzione del Nuovo Codice della Strada) e nel D.M. 18.07.1997 e s.m.i. (Disciplinare per le scorte tecniche ai veicoli eccezionali ed ai trasporti in condizioni di eccezionalità) ed in particolare, deve rispettare le modalità indicate dal Ministero dell'Interno. Altresì, il personale di scorta tecnica abilitato deve mettere in atto tutti gli interventi di segnalazione, pilotaggio e regolazione del traffico per rendere sicure sia le manovre del veicolo/complesso eccezionale che la circolazione degli altri veicoli presenti sulla strada, istituendo, qualora necessario, anche il senso unico alternato o la temporanea chiusura della strada (o tratto di essa). Il capo-scorta, quando dovuto, deve comunicare il movimento e le soste dei carichi eccezionali al Centro Operativo Compartimentale di Polizia Stradale territorialmente competente.

**SI FA PRESENTE CHE NEL CORSO DELL'ANNO 2021 VERRANNO EFFETTUATI CONTROLLI A CAMPIONE PER LA VERIFICA DEL RISPETTO DELLE PRESCRIZIONI PER IL TRANSITO SUI PONTI CHE VERRANNO SANZIONATE AI SENSI DELL'ART. 10 del Codice della Strada, commi 18, 19, 24 e 25.**

**OBBLIGO DI SEGNALARE IL PASSAGGIO DELL'AUTOMEZZO VIA MAIL** a [santi.e@provincia.modena.it](mailto:santi.e@provincia.modena.it) e a [poliziaprovinciale@provincia.modena.it](mailto:poliziaprovinciale@provincia.modena.it) con data, ora di transito e percorso scelto, con un anticipo di tre giorni.

**COMUNE DI CASTELVETRO DI MODENA (prot. 15189/2021 del 13/05/2021):**

nel rispetto delle seguenti condizioni:

- Prescrizione di circolazione a senso unico alternato, provvisorio e temporaneo, in tutte le manovre di svolta e in presenza di veicoli nell'altro senso di marcia;
  - Limite di velocità di 30 Km/h;
  - Verifica della agibilità del percorso da effettuarsi il giorno precedente al transito;
  - Obbligo scorta tecnica;
- Comunicazione (via PEC all'indirizzo [unione@cert.unione.terredicastelli.mo.it](mailto:unione@cert.unione.terredicastelli.mo.it) o via fax al 059/708068) al Comando di Polizia Locale della data e dell'orario del transito, con almeno un giorno di anticipo.

**MODENA - Nullaosta Comune di FIORANO MODENESE (prot. 15265/2021 del 14/05/2021):**

comunicare (via fax al n. 0536/832819) al comando di polizia municipale data e ora del transito con almeno 2 gg. di anticipo.

**Comune di MODENA (prot. 15544/2021 del 17/05/2021):**

**E' PRESCRITTA LA SCORTA TECNICA E LA VERIFICA DELL'ALTEZZA DEI MANUFATTI QUALI PONTI, CAVALCAVIA, CAVALCAFERROVIE, CHE DALLA PAVIMENTAZIONE FINITA FINO ALL'INTRADOSSO DELLE OPERE D'ARTE, TALE ALTEZZA DEVE AVERE UN MARGINE DI ALMENO 20 CM IN PIU' RISPETTO ALL'ALTEZZA REALE RILEVATA.**

**LA DITTA RICHIEDENTE DOVRA' COMUNICARE TRAMITE FAX N.059 2033740 AL COMANDO POLIZIA LOCALE DI MODENA DATA E ORA DEL TRANSITO CON ALMENO 2G.G. DI ANTICIPO. INOLTRE DOVRA' ESSERE VERIFICATO PREVENTIVAMENTE LA LARGHEZZA DELLA CARREGGIATA ED I RAGGI DI CURVATURA CHE IL TRASPORTO ECCEZIONALE O IL MEZZO D'OPERA DOVRA' EFFETTUARE SUL PERCORSO RICHiesto.**

**PROVINCIA DI MODENA:** Verifica dell'agibilità del percorso da effettuarsi il giorno precedente al transito per evitare eventuali inconvenienti che si dovessero presentare con l'eccezionalità. La ditta dovrà sempre verificare sull'intero percorso autorizzato il rispetto dei franchi di sicurezza previsti dal c.d.s. dall'intradosso delle opere d'arte e dalle linee elettriche.

Avverso il presente provvedimento è esperibile **ricorso al competente TAR regionale** nel termine di **60 gg**, o in alternativa ricorso straordinario al **Capo di Stato** nel termine di **120 gg**, entrambi decorrenti dalla data comunicazione dell'atto.

**MODENA** 19/05/2021 08:50

**IL FUNZIONARIO P.O.  
Pacchioni Maria Teresa**

Documento firmato digitalmente ai sensi del D.Lgs. 82/2005 "CAD"

**Documento prodotto e conservato in originale informatico e firmato digitalmente** ai sensi dell'art. 20 del Codice dell'Amministrazione Digitale nella data risultante dai dati della sottoscrizione digitale. L'eventuale stampa del documento costituisce **copia analogica** sottoscritta con firma a mezzo stampa predisposta secondo l'articolo 3 del D.lgs 12 dicembre 1993, n. 39 e l'articolo 3bis, comma 4bis del Codice dell'amministrazione digitale. L'originale di questo documento è consultabile all'indirizzo:

[https://teonline.regione.emilia-romagna.it/WAMswf40/TRASPORTI\\_ECCEZIONALI/StampaTE.aspx?PK\\_Pratica=114570&PK\\_TipoDocumento=6&stampa=PraticaDocumento](https://teonline.regione.emilia-romagna.it/WAMswf40/TRASPORTI_ECCEZIONALI/StampaTE.aspx?PK_Pratica=114570&PK_TipoDocumento=6&stampa=PraticaDocumento)



Il retro di questa pagina è annullato e non utilizzato (bianco)

DICHIARAZIONE SOSTITUTIVA DELL'ATTO DI NOTORIETA'  
(art. 47 D.P.R 28.12.2000, n. 445, e s.m.i.)  
(trasporti in conto terzi)

Il/La sottoscritto/a, Geom. Francesco Talin nato/a a Fontaniva prov. PD residente a Fontaniva (PD) Via delle Robinie n°26/2 codice fiscale TLNFNC62C20D679N in qualità di titolare/rappresentante legale dell'impresa Nuova Tesi System Srl codice fiscale/P.IVA 03287010262 , con sede in Casale sul Sile (prov.TV) Via delle Industrie n°3

Consapevole delle sanzioni penali richiamate dall'art. 76 del DPR 28.12.2000, n. 445, e s.m.i., in caso di dichiarazioni false o mendaci;

Consapevole che, ai sensi dell'art. 7 del DLgs 21.11.2005, n. 286, e s.m.i., l'esecuzione di un trasporto in sovraccarico, violando il limite di massa complessiva massima indicata nell'autorizzazione al trasporto eccezionale, determina la corresponsabilità del committente con il vettore, con l'applicazione, in concorso, delle sanzioni previste dall'art. 10, c. 18, e dall'art. 167, cc. 2 e 11, del DLgs 30.04.1992, n. 285, in ottemperanza e per gli effetti di cui all'art. 47 del DPR 28.12.2000, n. 445, e s.m.i, e all'art. 14, c. 7, punto B), lett. b), del DPR 16.12.1992, n. 495, sotto la propria personale responsabilità,

DICHIARA

- Di essere il committente del trasporto nella qualità di:  proprietario o produttore del bene,  spedizioniere,  altro (specificare)\*

- che il carico indivisibile affidato all'impresa di autotrasporto per conto di terzi \* :

GIURIATO & FORTUNA \_SPA con sede in 37060 CASTEL D'AZZANO(VR) Via Cesari, 34

iscritta al registro elettronico nazionale delle imprese di trasporto su strada con il n. MO114865

titolare di licenza comunitaria numero 00080980

titolare di autorizzazione bilaterale/multilaterale numero

consiste di 3 TRAVI IN C.A.P , ha una massa pari a 55 TON. A PEZZO con le seguenti dimensioni

Largh. (m) 2.55 Lung. (m) 24.80 Altezza (m) 2,00

- carico\* TESI SYSTEM Via Parolara, 57 46032 CASTELBELFORTE TEL: +39 0376 258100

MAIL: [tesimn@tesisystem.it](mailto:tesimn@tesisystem.it)

- scarico\* ALE SRL "CERAMICHE CASTELVETRO" STRADA STATALE 569 PER VIGNOLA, N°224 SOLIGNANO NUOVO, CASTELVETRO DI MODENA (MO)

TEL: +39 059 778511

MAIL: [info@castelvetro.it](mailto:info@castelvetro.it)

Data, 11/05/2021

Timbro e firma del legale

rappresentante

Allegato: Copia doc. identità (tipo, numero, scadenza)

NUOVA TESI SYSTEM srl  
Via Delle Industrie, 3  
31032 CASALE SUL SILE (TV)  
P.IVA: 03207010262  
Tel/0422.705224 - Fax 0422.785312

\* = campo obbligatorio

= spuntare e compilare solo i punti pertinenti

GIURIATO & FORTUNA SPA  
 FY 828 NX  
 AC 40582

Riserve : FY 081 NX  
 Riserve : AC 40583

FY 082 NX  
 AC 40583

FY 083 NX  
 AC 40582

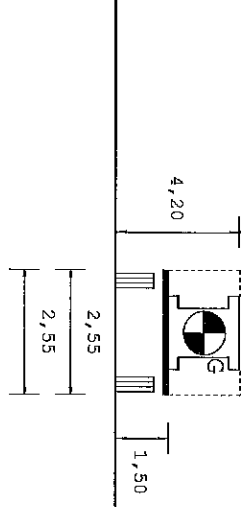
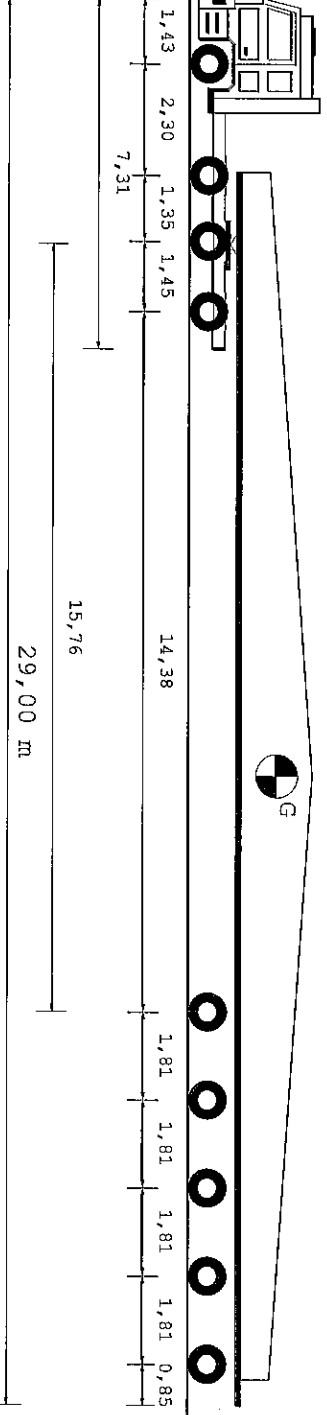

Tipo asse S TSG TSG  
 Ruote asse 2 4 4  
 Peso a vuoto [t] 2,49 2,49 2,49 2,49  
 5,05 5,05 5,22 5,22  
 Peso ammesso [t] 14,00 14,00 14,00 14,00  
 9,00 9,00 15,60 15,60  
 Press.spec.terreno [Kg/cm<sup>2</sup>] 5,10 5,10 5,10 5,10  
 4,33 4,33 4,00 4,00  
 Peso totale asse [t] 10,20 10,20 10,20 10,20  
 6,50 6,50 12,00 12,00

Dati	Trattore	Semirinchio		
Tara	t 12,825	20,160		
Peso Merce	t	55,015		
Peso su ralla	t 24,175			
Portata utile	t 34,275	84,840		
Peso tot.effett	t 37,000	51,000		
Peso max potenz	t 47,100	105,000		
Press.pneumat.	bar 8,0	8,0		
Sup.Impronta	cm <sup>2</sup> 750	500		
	Lungh. m	Larg. m	Alt. m	Peso t
Conv. Carico	29,00	2,55	4,20	88,000
Eccedenze	12,50	0,00	0,20	44,000

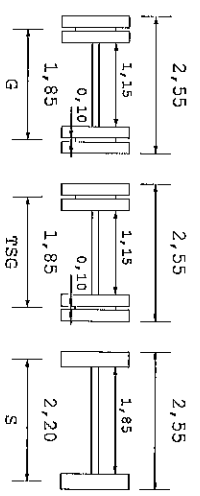
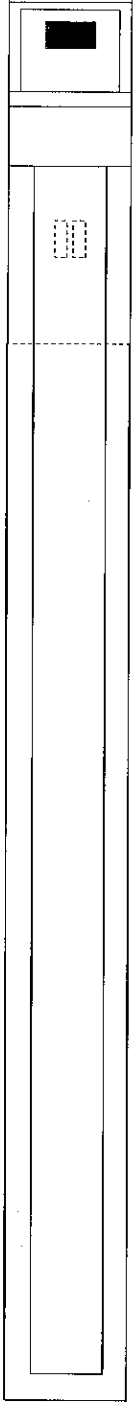

Descrizione carico : N. 1 TRAVE IN CAP

*Giurato & Fortuna*  
 GIURIATO & FORTUNA SPA  
 SP. VERBA - Padova 121

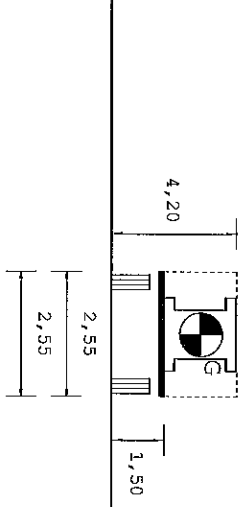
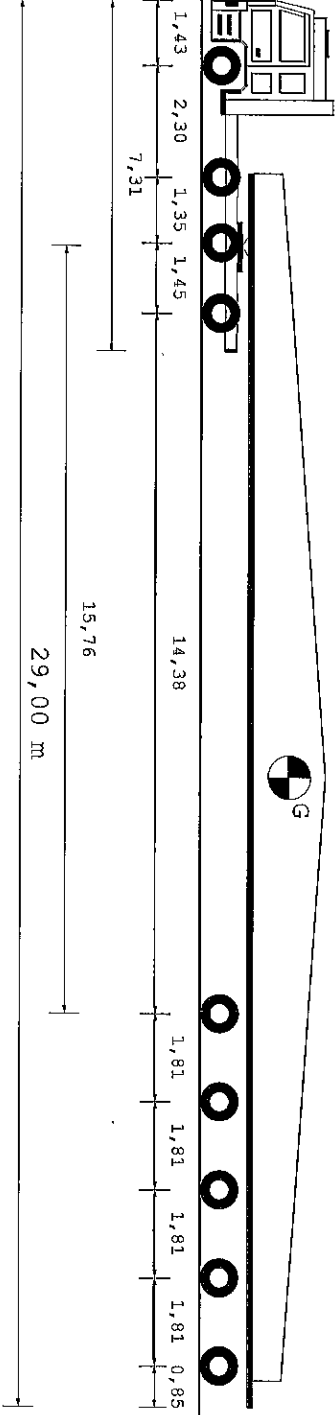

Tipo asse	S	TSG	TSG	G	G	G	G	G
Ruote asse	2	4	4	4	4	4	4	4
Peso a vuoto [t]	5,05	5,22	5,22	2,49	2,49	2,49	2,49	2,49
Peso ammesso [t]	9,00	15,60	15,60	14,00	14,00	14,00	14,00	14,00
Press.spec.terreno [Kg/cm <sup>2</sup> ]	4,33	4,00	4,00	5,10	5,10	5,10	5,10	5,10
Peso totale asse [t]	6,50	12,00	12,00	10,20	10,20	10,20	10,20	10,20



Dati	Trattore	Semirimorchio
Tara	t	12,825
Peso Merce	t	24,175
Peso su ralla	t	34,275
Portata utile	t	37,000
Peso tot.effete	t	47,100
Peso max potenz	t	8,0
Press.pneumat.	bar	750
Sup.Impronta	cm <sup>2</sup>	500
Conv. Carico	29,00	2,55
Eccedenze	12,50	0,00

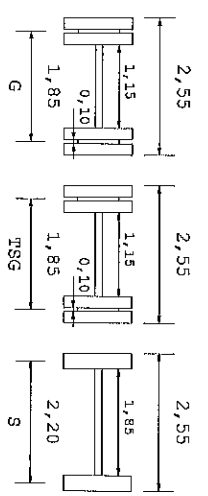

Descrizione carico : N.1 TRAVI IN CAP

GIURIATO & FORTUNA SPA



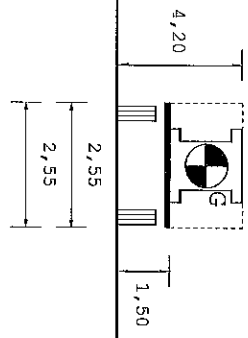
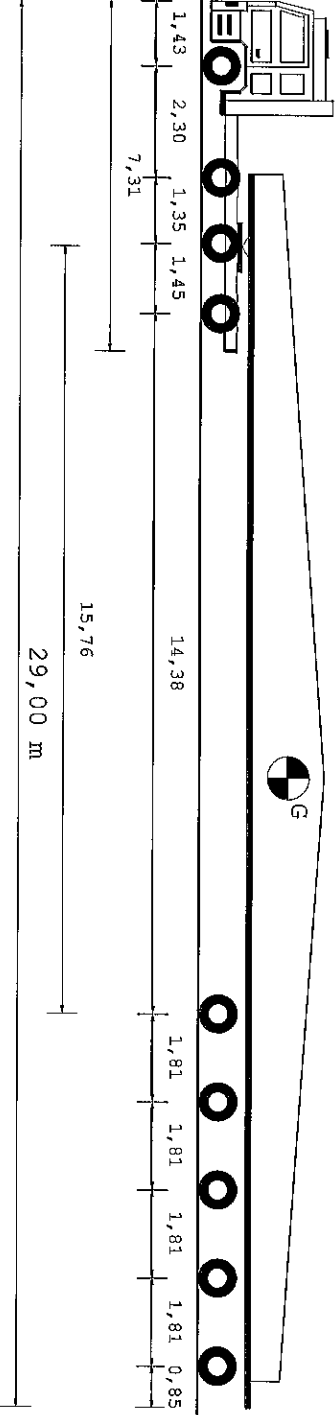

Tipo asse	S	TSG	TSG	G	G	G	G	G
Ruote asse	2	4	4	4	4	4	4	4
Peso a vuoto [t]	5,05	5,22	5,22	2,49	2,49	2,49	2,49	2,49
Peso ammesso [t]	9,00	15,60	15,60	14,00	14,00	14,00	14,00	14,00
Press.spec.terreno [Kg/cm <sup>2</sup> ]	4,33	4,00	4,00	5,10	5,10	5,10	5,10	5,10
Peso totale asse [t]	6,50	12,00	12,00	10,20	10,20	10,20	10,20	10,20

Dati	Trattore	Semirimorchio		
Tara	t	12,825		
Peso Merce	t	24,175		
Peso su ralla	t	34,275		
Portata utile	t	37,000		
Peso tot.effett	t	47,100		
Peso max potenz	t	8,0		
Press.pneumat.	bar	8,0		
Sup.Impronta	cm <sup>2</sup>	750		
Conv. Carico	Lungh. m	Larg. m	Alt. m	Peso t
Eccedenze	29,00	2,55	4,20	88,000
	12,50	0,00	0,20	44,000

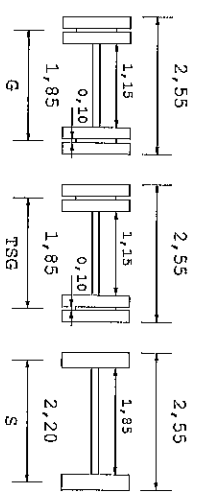
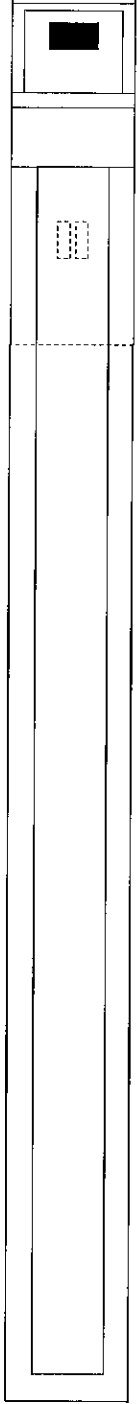

Descrizione carico : N.1 TRAVI IN CAP

*Giurato & Fortuna*  
GIURIATO & FORTUNA SPA  
SP. VERBALE - Torino 121

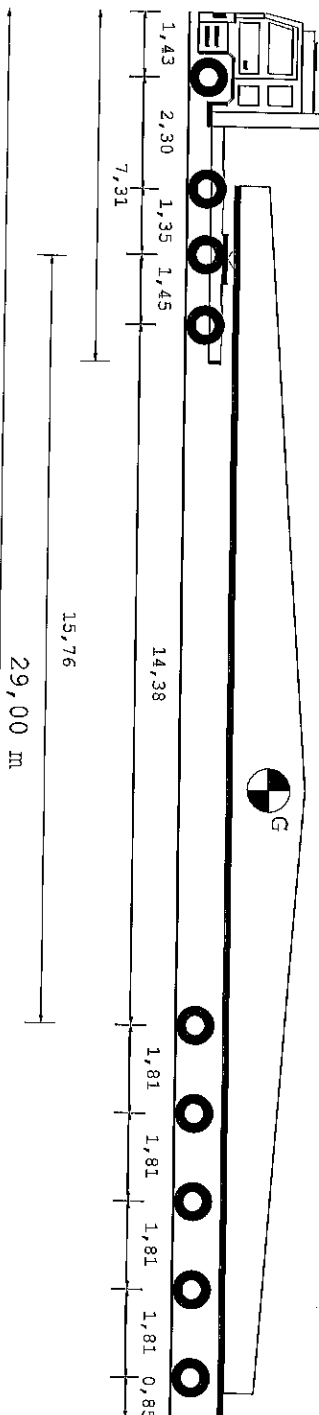

Tipo asse S S TSG TSG  
 Ruote asse 2 2 4 4  
 Peso a vuoto [t] 5,05 5,22 5,22  
 Peso ammesso [t] 9,00 9,00 15,60 15,60  
 Press.spec.terreno [Kg/cm<sup>2</sup>] 4,33 4,33 4,00 4,00  
 Peso totale asse [t] 6,50 6,50 12,00 12,00

G G G G G G  
 4 4 4 4 4 4  
 2,49 2,49 2,49 2,49 2,49 2,49  
 14,00 14,00 14,00 14,00 14,00 14,00  
 5,10 5,10 5,10 5,10 5,10 5,10  
 10,20 10,20 10,20 10,20 10,20 10,20

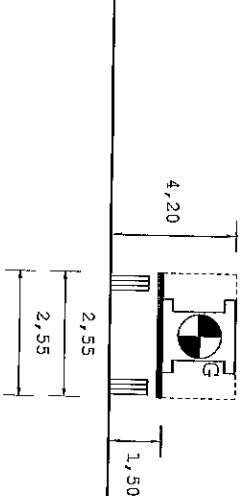
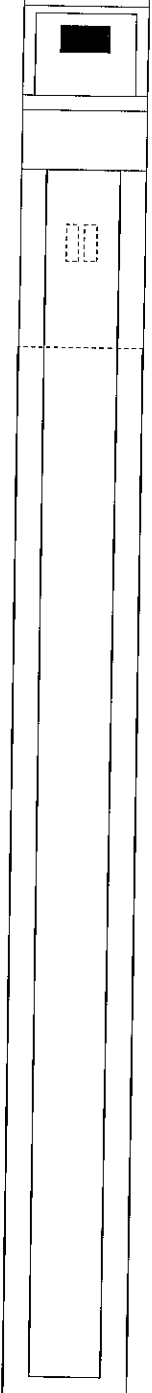

Dati	Trattore	Semirimorchio
Tara	t	12,825
Peso Merce	t	20,160
Peso su ralla	t	55,015
Portata utile	t	24,175
Peso tot. effett	t	34,275
Peso max potenz	t	37,000
Press. pneumat. bar		47,100
Sup. Impronta	cm <sup>2</sup>	8,0
		750
	lungh. m	2,55
	larg. m	2,55
	alt. m	4,20
Conv. Carico		88,000
Eccedenze		12,50
		0,00
		0,20
		44,000

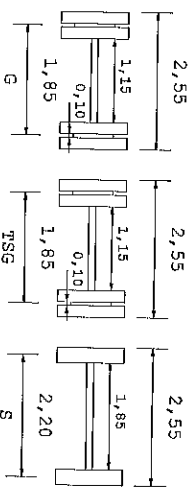

Descrizione carico : N.1 TRAVI IN CAP

GIURIATO & FORTUNA SPA