



Autorizzazione 1427/2021 del 23/02/2021 12:16

Codice Pratica: **1427/2021**

Nuova domanda

Imposta di bollo
assolta in modo
virtuale. Aut. Agenzia
delle Entrate - Dir.
Prov. di Modena - Uff.
Terr. di Modena n.
15224 del 04/03/2015

MODEN GRU SERVICE SRL

Via Carpi Ravarino, 1724

41019 SOLIERA (MO)

Tel: 059853140

Fax: 059563724

Mail: info@autogruzavattini.com

AREA LAVORI PUBBLICI - SERVIZIO AMMINISTRATIVO LAVORI PUBBLICI – U.O. CONCESSIONI

Visto il D.Lgs. n. 285/92 e s.m.i. e il D.P.R. n. 495/92 e s.m.i.

In esecuzione della L.R. n. 13/2015.

Richiamato quanto disposto relativamente alle competenze dei Dirigenti dall'art. 107 del D.Lgs 18 Agosto 2000, n. 267 e s.m.i. e dallo Statuto e Regolamento di Organizzazione dell'Ente.

Vista la domanda pervenuta in data **19/02/2021** assunta al P.G. **5479/2021** dalla Ditta **MODEN GRU SERVICE SRL** con sede in **Via Carpi Ravarino, 1724 - 41019 SOLIERA (MO) P.I./C.F. 02697150361**.

Visto il nulla osta rilasciato dagli Enti proprietari delle strade interessate al transito.

AUTORIZZA

la Ditta in indirizzo ad effettuare il seguente transito eccezionale:

Il veicolo utilizzato è AUTOGRU AD USO SPECIALE:

MARCA E TIPO	TEREX DEMAG K4212	N° DI TARGA	CP839JM	ASSI	4
larghezza m	2,550	lunghezza m	10,290	altezza m	3,845
sbalzo	1,715	MASSA compl.p.c t: 48,000			

ATTREZZATO CON **NESSUNA**

L'indennizzo **analitico** per la maggiore usura della strada, di euro 8.28, è versato a **questo Ente**, secondo le modalità di calcolo indicate ai cc. 1 e 3 dell'art. 18 del D.P.R. n. 495/92 e s.m.i.

La presente autorizzazione è valida per il periodo dal **01/03/2021** al **31/08/2021** e per **N. 2 VIAGGI** e può essere revocata o sospesa in qualsiasi momento qualora obiettive esigenze di sicurezza del transito lo richiedano.

Il transito deve essere effettuato sul seguente percorso o elenco stradale autorizzato:

Partenza: SEDE DITTA MODEN GRU SRL VIA CARPI RAVARINO NR 1724 SP1 FINO AD INNESTO SS12 (PROV. MODENA)

Provincia di Modena

SP.1 - DA SEDE DITTA MODEN GRU SRL - VIA CARPI RAVARINO 1724- FINO A INNESTO SS.12

Comune di MODENA (MO)

CANALETTO NORD, VIA LA MARMORA, TANG. CARDUCCI, TANG. PASTERNAK, TANG. ESTENSE, VIA NUOVA

ESTENSE, VIA MORANE, VIA S.D'ACQUISTO, VIA F.LLI ROSSELLI, VIA ASIAGO, VIA CORTINA D'AMPEZZO NR 18 - DA DISINNESTO SS.12 FINO A CANTIERE VIA CORTINA D'AMPEZZO 18
E VICEVERSA
Arrivo: VIA CORTINA D'AMPEZZO NR 18 : CANTIERE

La presente autorizzazione è concessa alle seguenti condizioni:

Il veicolo/complesso veicolare deve essere segnalato come previsto dalla normativa vigente. Durante il transito in condizione di eccezionalità è obbligatorio l'uso contemporaneo delle luci di posizione, dei proiettori anabbaglianti e dei dispositivi supplementari di segnalazione visiva a luce lampeggiante gialla o arancione.

La velocità del veicolo/complesso veicolare non deve superare i limiti massimi indicati dal D.Lgs. n. 285/92 e s.m.i. e dalla Carta di circolazione nonché quelli, se diversi, fissati dagli Enti proprietari delle strade. La velocità deve essere ulteriormente ridotta nei tratti di strada a visibilità limitata, nelle curve e quando ricorrono le condizioni indicate dall'art. 141 del D.Lgs. n. 285/92 e s.m.i.

Il transito può essere effettuato **nelle ore diurne e notturne**.

La presente autorizzazione non esime dal possesso dei regolari documenti di circolazione rilasciati dal competente Ufficio locale della Motorizzazione Civile.

Durante il transito devono essere osservati gli obblighi e le limitazioni localmente imposti e risultanti dalla segnaletica stradale e dalle disposizioni in vigore. L'autorizzazione non è valida nei giorni e periodi indicati annualmente da apposite disposizioni ministeriali e relativi decreti prefettizi. In caso di neve, ghiaccio, nebbia o visibilità di norma inferiore a m. 70 (settanta), il veicolo dev'essere tempestivamente allontanato dalla sede stradale e condotto alla più vicina area disponibile.

Il conducente deve essere munito del presente documento da esibire a richiesta del personale cui all'art. 12 del D.Lgs. n. 285/92 e s.m.i.

Il veicolo/complesso può circolare **SENZA SCORTA TECNICA**.

E' ammessa la facoltà di ridurre, anche congiuntamente, le dimensioni o la massa degli elementi oggetto del trasporto o il loro posizionamento o il loro numero, a condizione che permangano le condizioni che impongono la scorta, ove è prescritta. Inoltre, deve essere garantito il rispetto, in qualunque condizione di carico, delle prescrizioni di cui all'art. 16 del D.P.R. n. 495/92 e s.m.i. e deve rimanere inalterata la natura del materiale e la tipologia degli elementi. Resta fermo l'indennizzo per la maggiore usura della strada già corrisposto ai sensi dell'art. 18 del D.P.R. n. 495/92.

Il transito sulle strade autorizzate deve effettuarsi evitando le ore di maggiore punta del traffico del mattino e del pomeriggio.

E' vietata la circolazione e la sosta sulle banchine stradali e in aree esterne alla carreggiata.

La validità della presente è subordinata al rispetto delle prescrizioni previste nell'autorizzazione del gestore della rete ferroviaria, qualora il veicolo o trasporto eccezionale abbia un'altezza superiore a 4,30 metri e attraversi linee ferroviarie elettrificate.

La Ditta è obbligata a risarcire per intero i danni eventualmente arrecati al Demanio stradale su semplice presentazione da parte di questo Ente, del conto spese per le riparazioni.

Resta a carico della Ditta ogni responsabilità per danni arrecati a sé, a terzi, o cose per effetto della presente autorizzazione, rimanendo sempre questo Ente rilevato ed indenne.

Ogni spesa relativa alla presente autorizzazione, dipendente sia da accertamenti istruttori eccezionali che dalle prescrizioni in essa contenute, è a carico della Ditta.

La Ditta deve verificare l'agibilità del percorso con un giorno di anticipo rispetto alla data in cui sarà effettuato ogni singolo transito.

Gli Organi preposti al controllo devono verificare sia il rispetto delle prescrizioni ivi contenute e sia, quando dovuto, se le origini e le destinazioni finali dei relativi percorsi (o tratte) sono quelle autorizzate. Questo Ente, resta peraltro in attesa di conoscere quanto accertato per l'adozione dei necessari provvedimenti da adottarsi sull'autorizzazione

concessa.

La Ditta prima di effettuare ogni viaggio, qualora sia dovuto l'indennizzo d'usura, deve comunicare l'ora e il giorno di effettuazione dello stesso. Tale comunicazione deve effettuarsi, in forma digitale, all'Ente che ha rilasciato l'autorizzazione.

Per l'utilizzo dei veicoli di riserva, prima dell'inizio del viaggio, qualora sia dovuto l'indennizzo d'usura, la Ditta deve comunicare i numeri delle targhe del veicolo o del complesso di veicoli da utilizzare per il trasporto all'Ente che ha rilasciato l'autorizzazione. La comunicazione sostituisce quella di inizio viaggio e deve essere effettuata, in forma digitale, anche dalla ditta che esegue la scorta o dal capo-scorta, se presenti.

PRESCRIZIONI PARTICOLARI:

Comune di MODENA (prot. 5791/2021 del 23/02/2021):

E'PRESCRITTA LA VERIFICA DELL'ALTEZZA DEI MANUFATTI QUALI PONTI,CAVALCAVIA,CAVALCAFERROVIE , CHE DALLA PAVIMENTAZIONE FINITA FINO ALL'INTRADOSSO DELLE OPERE D'ARTE, TALE ALTEZZA DEVE AVERE UN MARGINE DI ALMENO 20 CM IN PIU' RISPETTO ALL'ALTEZZA REALE RILEVATA.

LA DITTA RICHIEDENTE DOVRA' COMUNICARE TRAMITE FAX N.059 2033740 AL COMANDO POLIZIA LOCALE DI MODENA DATA E ORA DEL TRANSITO CON ALMENO 2G.G. DI ANTICIPO. LA SOSTA DELL'AUTOGRUDOVRA' AVVENIRE ALL'INTERNO DELLA CONCESSIONE OCCUPAZIONE SUOLO PUBBLICO O IN AREA INTERNA PRIVATA.

IN AREA PUBBLICA DURANTE LA SOSTA DOVRANNO ESSERE PREDISPOSTE SOTTO I PIEDI STABILIZZATORI DELL'AUTOGRU TRAVI DI RIPARTIZIONE DEL CARICO, EVENTUALI DANNI ARRECATI ALLA PAVIMENTAZIONE IL TOTALE RIPRISTINO E SPESA SARA' A CARICO DEL RICHIEDENTE.

INOLTRE DOVRA' ESSERE VERIFICATO PREVENTIVAMENTE LA LARGHEZZA DELLA CARREGGIATA ED I RAGGI DI CURVATURA CHE IL TRASPORTO ECCEZIONALE O IL MEZZO D'OPERA DOVRA' EFFETTUARE SUL PERCORSO RICHiesto

Avverso il presente provvedimento è esperibile **ricorso al competente TAR regionale** nel termine di **60 gg**, o in alternativa ricorso straordinario al **Capo di Stato** nel termine di **120 gg**, entrambi decorrenti dalla data comunicazione dell'atto.

MODENA 23/02/2021 12:16

**IL FUNZIONARIO P.O.
Pacchioni Maria Teresa**

Documento firmato digitalmente ai sensi del D.Lgs. 82/2005 "CAD"

Documento prodotto e conservato in originale informatico e firmato digitalmente ai sensi dell'art. 20 del Codice dell'Amministrazione Digitale nella data risultante dai dati della sottoscrizione digitale. L'eventuale stampa del documento costituisce **copia analogica** sottoscritta con firma a mezzo stampa predisposta secondo l'articolo 3 del D.lgs 12 dicembre 1993, n. 39 e l'articolo 3bis, comma 4bis del Codice dell'amministrazione digitale. L'originale di questo documento è consultabile all'indirizzo:

https://teonline.regione.emilia-romagna.it/WAMswf40/TRASPORTI_ECCEZIONALI/StampaTE.aspx?PK_Pratica=109782&PK_TipoDocumento=6&stampa=PraticaDocumento

Il retro di questa pagina è annullato e non utilizzato (bianco)

MODEN GRU SERVICE srl

SERVIZIO AUTOGRU
NOL.PIATTAFORME AEREE

VIA CARPI RAVARINO 1724
41019 SOLIERA MO
TEL. 059 853140 FAX 059 563724
P.IVA 02697150361

**AUTOGRU TEREX DEMAG K4212 (70T.)
TARGA CP839JM**

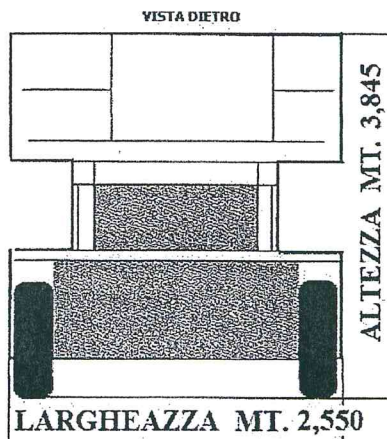
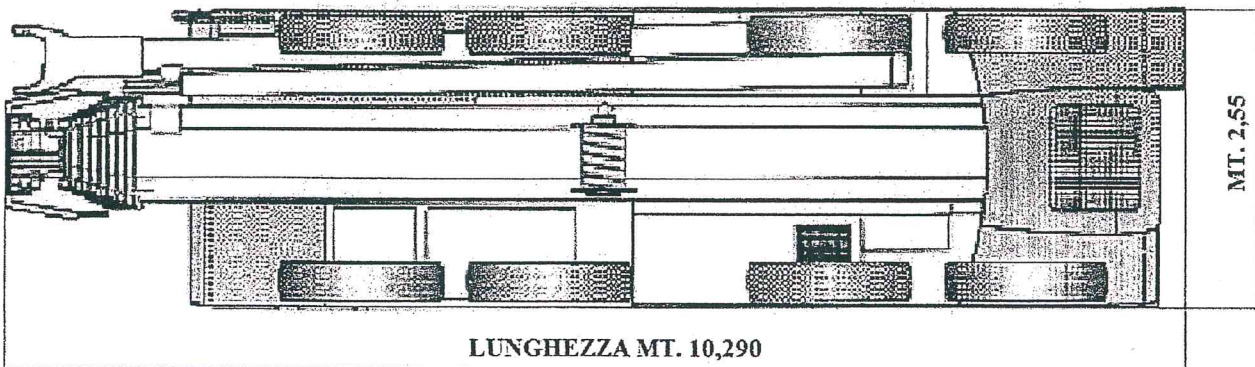
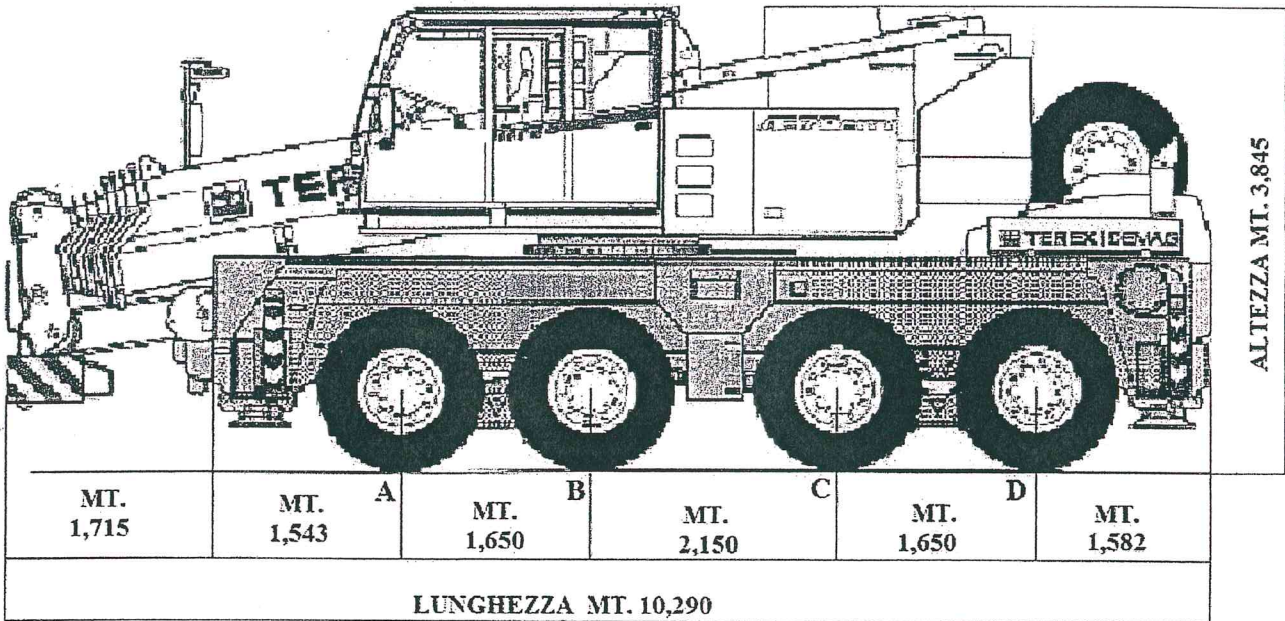

ASSE	TIPO ASSALI	PESO SU ASSALI	PESO AMMISSIBILE SU ASSALI
A	MG	T.12,00	T.12,00
B	MG	T.12,00	T.12,00
C	MG	T.12,00	T.12,00
D	MG	T.12,00	T.12,00
AUTOGRU TARGA		CP839JM	
DESCR.COVOGGIO		LUNGHEZZA	MT.10,29
		LARGHEZZA	MT.2,55
		ALTEZZA	MT.3,845
		PESO	T.48,00

MODEN GRU SERVICE S.R.L.
 via CARPI RAVARINO, 1724
 41019 SOLIERA (MO)
 Tel. 059 853140
 P.IVA e.c. F. 02697150361