



Autorizzazione 6792/2026 del 14/05/2026 11:51

Codice Pratica: **6792/2026**

**Nuova domanda**

Imposta di bollo  
assolta in modo  
virtuale. Aut. Agenzia  
delle Entrate - Dir.  
Prov. di Modena - Uff.  
Terr. di Modena n.  
15224 del 04/03/2015

**BARACLIT S.P.A**

Loc. Pianacci, 19 - Fr. Bibbiena Stazione  
52012 BIBBIENA (AR)  
Tel: 057553961  
Mail: f.vagnoli@baraclit.it  
PEC: BARACLIT.PEC@DNMAIL.IT

**AREA TECNICA - SERVIZIO PROGRAMMAZIONE URBANISTICA, SCOLASTICA E TRASPORTI -  
U.O. TRASPORTI E CONCESSIONI**

Visto il D.Lgs. n. 285/92 e s.m.i. e il D.P.R. n. 495/92 e s.m.i.  
In esecuzione della L.R. n. 13/2015.

Richiamato quanto disposto relativamente alle competenze dei Dirigenti dall'art. 107 del D.Lgs 18 Agosto 2000, n. 267 e s.m.i. e dallo Statuto e Regolamento di Organizzazione dell'Ente.

Vista la domanda pervenuta in data **29/04/2026** assunta al P.G. **14872/2026** dalla Ditta **BARACLIT S.P.A** con sede in **Loc. Pianacci, 19 - Fr. Bibbiena Stazione - 52012 BIBBIENA (AR)** P.I./C.F. **00103190518**.

Visto il nulla osta rilasciato dagli Enti proprietari delle strade interessate al transito.

**AUTORIZZA**

la Ditta in indirizzo ad effettuare il seguente transito eccezionale:

**Il veicolo utilizzato è MOTRICE/TRATTORE:**

MARCA E TIPO **SCANIA** N° DI TARGA **GN975JS** ASSI **4**

**con traino di RIMORCHIO/SEMIRIMORCHIO:**

MARCA E TIPO **COMETTO XA54TH** N° DI TARGA **AD31799** ASSI **5**

**Caratteristiche massime veicolo o complesso di veicoli A CARICO:**

larghezza m **2,550** lunghezza m **28,000** altezza m **4,200** MASSA compl. t: **78,000**  
sporg. ant. m **0,000** sporg. post. m **0,000**

Rimorchi Riserva: **XA221EX, XA222EX, XA970ST, XA971ST**

Motrici Riserva: **FE904EX, FE905EX, GJ937HA, GJ938HA**

**MATERIALE TRASPORTATO: N°2 Travi in C.A. + Accessori ed Attrezzature**

L'indennizzo **analitico** per la maggiore usura della strada, di euro 4.50, è versato a **questo Ente**, secondo le modalità di calcolo indicate ai cc. 1 e 3 dell'art. 18 del D.P.R. n. 495/92 e s.m.i.

La presente autorizzazione è valida per il periodo dal **29/06/2026** al **28/12/2026** e per **N. 6 VIAGGI** e può essere revocata o sospesa in qualsiasi momento qualora obiettive esigenze di sicurezza del transito lo richiedano.

**Il transito deve essere effettuato sul seguente percorso o elenco stradale autorizzato:**

Partenza: Baraclit SPA - Loc Pianacci 19 Bibbiena AR

Comune di MODENA (MO)

ROTATORIA GRAPPOLO UVA - DA DISINNESTO TRATTI COMPETENZA ANAS ( SS623 USCITA CASELLO AUTOSTRADALE A1 MO SUD - SS623 - SS.12) A REINNESTO SC. DI MODENA ( VIA EMILA EST)

Via Emilia est, Via degli Scarlatti, Via IX Gennaio 1950, Via degli Inventori, Via dell'Artigianato, Via dell'Industria - da disinnesto tratto competenza Anas (SS.12) a Cantiere BRUMA - Via dell'Industria, 41122 Modena MO

Arrivo: Cantiere BRUMA - Via dell'Industria, 41122 Modena MO

*Questo provvedimento di autorizzazione non comprende le strade provinciali richieste che alla data dell' 8 Aprile 2021 risultano trasferite ad ANAS SpA. Tali strade, devono essere integrate con una nuova autorizzazione da richiedere ai competenti uffici di ANAS Spa.*

**La presente autorizzazione è concessa alle seguenti condizioni:**

Il veicolo/complesso veicolare deve essere segnalato come previsto dalla normativa vigente. Durante il transito in condizione di eccezionalità è obbligatorio l'uso contemporaneo delle luci di posizione, dei proiettori anabbaglianti e dei dispositivi supplementari di segnalazione visiva a luce lampeggiante gialla o arancione.

La velocità del veicolo/complesso veicolare non deve superare i limiti massimi indicati dal D.Lgs. n. 285/92 e s.m.i. e dalla Carta di circolazione nonché quelli, se diversi, fissati dagli Enti proprietari delle strade. La velocità deve essere ulteriormente ridotta nei tratti di strada a visibilità limitata, nelle curve e quando ricorrono le condizioni indicate dall'art. 141 del D.Lgs. n. 285/92 e s.m.i.

Il transito può essere effettuato **nelle ore diurne e notturne.**

Il transito deve rispettare le seguenti **PRESCRIZIONI SULL'ORARIO:**

Nullaosta Comune di MODENA (prot. 17027/2026 del 14/05/2026): IL TRANSITO DEL VEICOLO ECCEZIONALE O DEL MEZZO D'OPERA DOVRA' AVVENIRE AL DI FUORI DEGLI ORARI DI MASSIMO FLUSSO VEICOLARE PER EVITARE DISAGI ALLA CIRCOLAZIONE STRADALE.

La presente autorizzazione non esime dal possesso dei regolari documenti di circolazione rilasciati dal competente Ufficio locale della Motorizzazione Civile.

Durante il transito devono essere osservati gli obblighi e le limitazioni localmente imposti e risultanti dalla segnaletica stradale e dalle disposizioni in vigore. L'autorizzazione non è valida nei giorni e periodi indicati annualmente da apposite disposizioni ministeriali e relativi decreti prefettizi. In caso di neve, ghiaccio, nebbia o visibilità di norma inferiore a m. 70 (settanta), il veicolo dev'essere tempestivamente allontanato dalla sede stradale e condotto alla più vicina area disponibile.

Il conducente deve essere munito del presente documento da esibire a richiesta del personale cui all'art. 12 del D.Lgs. n. 285/92 e s.m.i.

Il veicolo/complesso può circolare **SOLO CON SCORTA TECNICA.**

La scorta tecnica deve osservare le disposizioni contenute nel D.Lgs. n. 285/92 e s.m.i. (Nuovo Codice della Strada), nel D.P.R. n. 495/92 e s.m.i. (Regolamento di esecuzione del Nuovo Codice della Strada) e nel D.M. 18.07.1997 e s.m.i. (Disciplinare per le scorte tecniche ai veicoli eccezionali ed ai trasporti in condizioni di eccezionalità) ed in particolare, deve rispettare le modalità indicate dal Ministero dell'Interno. Altresì, il personale di scorta tecnica abilitato deve mettere in atto tutti gli interventi di segnalazione, pilotaggio e regolazione del traffico per rendere sicure sia le manovre del veicolo/complesso eccezionale che la circolazione degli altri veicoli presenti sulla strada, istituendo, qualora necessario, anche il senso unico alternato o la temporanea chiusura della strada (o tratto di essa). Il capo-scorta, quando dovuto, deve comunicare il movimento e le soste dei carichi eccezionali al Centro Operativo Compartimentale di Polizia Stradale territorialmente competente.

**La scorta o il capo-scorta deve comunicare, in forma digitale, la data e l'ora dell'inizio e della fine dell'attività**

**di scorta a questo Ente che ha rilasciato l'autorizzazione.**

E' ammessa la facoltà di ridurre, anche congiuntamente, le dimensioni o la massa degli elementi oggetto del trasporto o il loro posizionamento o il loro numero, a condizione che permangano le condizioni che impongono la scorta, ove è prescritta. Inoltre, deve essere garantito il rispetto, in qualunque condizione di carico, delle prescrizioni di cui all'art. 16 del D.P.R. n. 495/92 e s.m.i. e deve rimanere inalterata la natura del materiale e la tipologia degli elementi. Resta fermo l'indennizzo per la maggiore usura della strada già corrisposto ai sensi dell'art. 18 del D.P.R. n. 495/92.

Il transito sulle strade autorizzate deve effettuarsi evitando le ore di maggiore punta del traffico del mattino e del pomeriggio.

E' vietata la circolazione e la sosta sulle banchine stradali e in aree esterne alla carreggiata.

La validità della presente è subordinata al rispetto delle prescrizioni previste nell'autorizzazione del gestore della rete ferroviaria, qualora il veicolo o trasporto eccezionale abbia un'altezza superiore a 4,30 metri e attraversi linee ferroviarie elettrificate.

La Ditta è obbligata a risarcire per intero i danni eventualmente arrecati al Demanio stradale su semplice presentazione da parte di questo Ente, del conto spese per le riparazioni.

Resta a carico della Ditta ogni responsabilità per danni arrecati a sé, a terzi, o cose per effetto della presente autorizzazione, rimanendo sempre questo Ente rilevato ed indenne.

Ogni spesa relativa alla presente autorizzazione, dipendente sia da accertamenti istruttori eccezionali che dalle prescrizioni in essa contenute, è a carico della Ditta.

La Ditta deve verificare l'agibilità del percorso con un giorno di anticipo rispetto alla data in cui sarà effettuato ogni singolo transito.

Gli Organi preposti al controllo devono verificare sia il rispetto delle prescrizioni ivi contenute e sia, quando dovuto, se le origini e le destinazioni finali dei relativi percorsi (o tratte) sono quelle autorizzate. Questo Ente, resta peraltro in attesa di conoscere quanto accertato per l'adozione dei necessari provvedimenti da adottarsi sull'autorizzazione concessa.

La Ditta prima di effettuare ogni viaggio, qualora sia dovuto l'indennizzo d'usura, deve comunicare l'ora e il giorno di effettuazione dello stesso. Tale comunicazione deve effettuarsi, in forma digitale, all'Ente che ha rilasciato l'autorizzazione.

Per l'utilizzo dei veicoli di riserva, prima dell'inizio del viaggio, qualora sia dovuto l'indennizzo d'usura, la Ditta deve comunicare i numeri delle targhe del veicolo o del complesso di veicoli da utilizzare per il trasporto all'Ente che ha rilasciato l'autorizzazione. La comunicazione sostituisce quella di inizio viaggio e deve essere effettuata, in forma digitale, anche dalla ditta che esegue la scorta o dal capo-scorta, se presenti.

L'utilizzo di veicoli di riserva trainanti che trainati, combinati anche in modo incrociato, è sempre subordinato alla condizione di provata abbinabilità, ai sensi dell'art. 219, c. 3, del D.P.R. n. 495/92.

L'AUTORIZZAZIONE E/O RINNOVO POTREBBE ESSERE SOGGETTA A SOSPENSIONE/MODIFICA PER QUANTO ATTIENE LE CARATTERISTICHE TECNICHE COMPLESSIVE PRESENTATE DAL COMPLESSO ECCEZIONALE CON EVENTUALE RICHIESTA PREVENTIVA ED ULTERIORE DOCUMENTAZIONE TECNICA A DECORRERE DALL'APPLICAZIONE DEL D.M. 28/07/2022 (LINEE GUIDA TRASPORTI ECCEZIONALI), ATTUALMENTE SOSPESO FINO E NON OLTRE IL 31.12.2027 CON IL DECRETO LEGGE 31 DICEMBRE 2025, N. 200, CONVERTITO CON LA LEGGE 27 FEBBRAIO 2026, N. 26.

**PRESCRIZIONI PARTICOLARI:**

Nullaosta Comune di MODENA (prot. 17027/2026 del 14/05/2026):

E' PRESCRITTA LA SCORTA TECNICA ED E' PRESCRITTA LA VERIFICA DELL'ALTEZZA DEI MANUFATTI QUALI PONTI,CAVALCAVIA,CAVALCAFERROVIE ,SOTTOPASSI CHE DALLA PAVIMENTAZIONE FINITA FINO ALL'INTRADOSSO DELLE OPERE D'ARTE, TALE ALTEZZA DEVE AVERE UN MARGINE DI ALMENO 20 CM IN PIU' RISPETTO ALL'ALTEZZA REALE RILEVATA. IL TRANSITO DEL VEICOLO ECCEZIONALE O DEL MEZZO D'OPERA DOVRA' AVVENIRE AL DI FUORI DEGLI ORARI DI MASSIMO FLUSSO VEICOLARE PER EVITARE DISAGI ALLA CIRCOLAZIONE STRADALE. LA DITTA RICHIEDENTE DOVRA' COMUNICARE TRAMITE mail [pl.salaoperativa@comune.modena.it](mailto:pl.salaoperativa@comune.modena.it) AL COMANDO POLIZIA LOCALE DI

MODENA DATA E ORA DEL TRANSITO CON ALMENO 2G.G. DI ANTICIPO.  
INOLTRE DOVRA' ESSERE VERIFICATO PREVENTIVAMENTE LA LARGHEZZA DELLA CARREGGIATA ED I RAGGI DI CURVATURA CHE IL TRASPORTO ECCEZIONALE O IL MEZZO D'OPERA DOVRA' EFFETTUARE SUL PERCORSO RICHIESTO.

Tel. 059/2033192 e-mail [ztltemporaneo@comune.modena.it](mailto:ztltemporaneo@comune.modena.it)

PER IL TRANSITO SUI MANUFATTI DI ASPI:

I valori e le condizioni di transitabilità dei cavalcavia sovrappassanti le tratte autostradali di ASPI sono riportati nella mappa redatta da ASPI al link:

<https://www2.autostrade.it/BVSTeCrossing/public>

Per tali cavalcavia l'autorizzazione è valida solo entro la soglia dei valori di "transito condizionato" riportati nella mappa.

La Ditta dovrà verificare l'agibilità dell'intero percorso con un giorno di anticipo rispetto alla data in cui sarà effettuato ogni singolo transito.

In caso in cui risultasse una variazione dello stato di transitabilità sui cavalcavia sovrappassanti le tratte autostradali di ASPI (es: interdizione o riduzione del limite di portata) la ditta è tenuta a richiedere all'Ente preposto al rilascio dell'autorizzazione una variazione all'interno del percorso indicato nella stessa.

Avverso il presente provvedimento è esperibile **ricorso al competente TAR regionale** nel termine di **60 gg**, o in alternativa ricorso straordinario al **Capo di Stato** nel termine di **120 gg**, entrambi decorrenti dalla data comunicazione dell'atto.

MODENA 14/05/2026 11:51

IL DIRIGENTE O SUO DELEGATO  
PARENTI GIULIA

Documento firmato digitalmente ai sensi del D.Lgs. 82/2005 "CAD"

**Documento prodotto e conservato in originale informatico e firmato digitalmente** ai sensi dell'art. 20 del Codice dell'Amministrazione Digitale nella data risultante dai dati della sottoscrizione digitale. L'eventuale stampa del documento costituisce **copia analogica** sottoscritta con firma a mezzo stampa predisposta secondo l'articolo 3 del D.lgs 12 dicembre 1993, n. 39 e l'articolo 3bis, comma 4bis del Codice dell'amministrazione digitale. L'originale di questo documento è consultabile all'indirizzo:

<https://teonline.regione.emilia-romagna.it/WAMswf40/LinkTE.ashx?pdoc=85e99d02-7bf9-44c6-9e08-54070c7f1056-6>

Il retro di questa pagina è annullato e non utilizzato (bianco)

DICHIARAZIONE SOSTITUTIVA DELL'ATTO DI NOTORIETA'  
(art. 47 D.P.R 28.12.2000, n. 445, e s.m.i.)

Il sottoscritto Maggi Alessio nato il 25/11/1978 a Arezzo (AR) , residente a Fraz. Quota N°106/B - Poppi AR – C.F : MGGLSS78S25A390T  
in qualità di titolare/rappresentante legale dell'impresa BARACLIT S.p.A.  
codice fiscale/P.IVA :00103190518, con sede in BIBBIENA (AR), Loc. Pianacci, 19

Consapevole delle sanzioni penali richiamate dall'art. 76 del DPR 28.12.2000, n. 445, e s.m.i.,  
in caso di dichiarazioni false o mendaci;

Consapevole che, ai sensi dell'art. 7 del DLgs 21.11.2005, n. 286, e s.m.i., l'esecuzione di un trasporto in sovraccarico, violando il limite di massa complessiva massima indicata nell'autorizzazione al trasporto eccezionale, determina la corresponsabilità del committente con il vettore, con l'applicazione, in concorso, delle sanzioni previste dall'art. 10, c. 18, e dall'art. 167, cc. 2 e 11, del DLgs 30.04.1992, n. 285, in ottemperanza e per gli effetti di cui all'art. 47 del DPR 28.12.2000, n. 445, e s.m.i, e all'art. 14, c. 7, punto B), lett. b), del DPR 16.12.1992, n. 495, sotto la propria personale responsabilità,

DICHIARA

- Di essere il committente del trasporto nella qualità di:  proprietario o produttore del bene,  
 spedizioniere,  altro (specificare)
- che il carico indivisibile affidato all'impresa di autotrasporto per conto di terzi\*  
 iscritta al registro elettronico nazionale delle imprese di trasporto su strada con il n .  
 titolare di licenza comunitaria numero \_\_\_\_\_  
 titolare di autorizzazione bilaterale/multilaterale numero \_\_\_\_\_

Il Materiale Trasportato : Nr.12 Travi in C.A. + Attrezzature ed Accessori

Nr. 2 Travi in C.A. + Attrezzature ed Accessori CAD VIAGGIO

**Ogni Trave trasportata ha le seguenti dimensioni e pesi massime : -**

Largh. (m) 2,55      Lungh. (m) 23,10      Altezza (m) 1,30      Peso (t) 22,375

**Proprietario della Merce :** Baraclit Spa - Loc. Pianacci, 19, 52011 Bibbiena AR –  
info@baraclit.it

**Luogo di carico :** Baraclit Spa -Loc. Pianacci, 19, 52011 Bibbiena AR

**Luogo di scarico :** Cantiere BRUMA - Via dell'Industria, 41122 Modena MO

Timbro e Firma del dichiarante

28/04/2026

Allegato: Copia doc. identità (tipo, numero, scadenza)





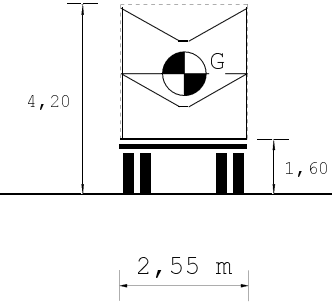
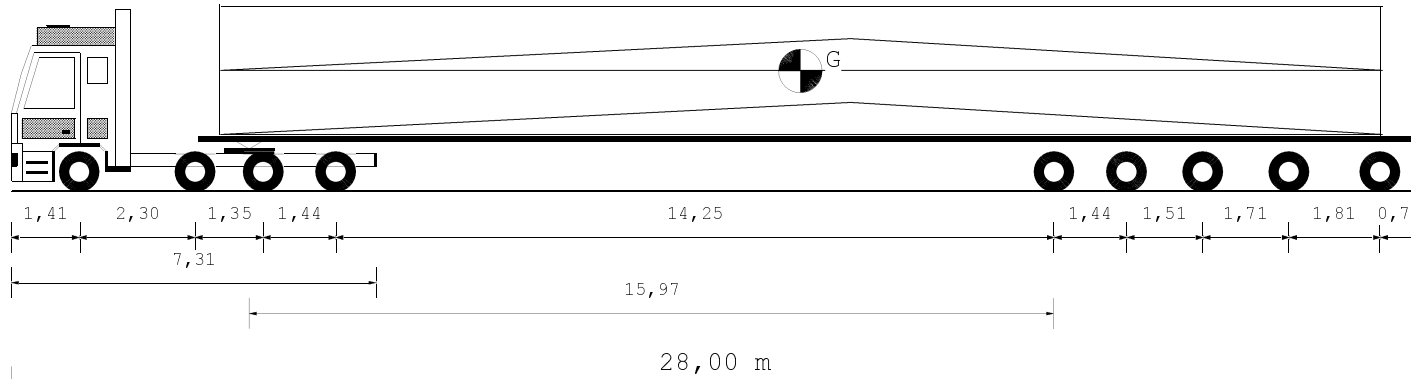

Tipo Asse	MG	MG	TSG	TSG	TSG	TSG	TSG	TSG	G
Num.Ruote	2	2	4	4	4	4	4	4	4
Peso a vuoto t.	5,54	5,54	4,90	4,90	2,48	2,48	2,48	2,48	2,45
Peso ammesso t.	9,00	9,00	15,60	15,60	12,67	12,67	12,67	12,67	12,67
Press.spec.Kg/cm2	5,64	5,64	3,88	3,88	3,45	3,45	3,45	3,45	3,45
Sup.impronta cm2	709	709	709	709	580	580	580	580	580
Peso Totale t.	8,00	8,00	11,00	11,00	8,00	8,00	8,00	8,00	8,00

Dati		Trattore		Semirimorchio	
Tara	t	12,90		20,35	
Peso Merce	t			44,75	
Peso su ralla	t	25,10			
Portata utile	t	35,10		77,00	
Peso tot. effett	t	38,00		40,00	
Peso max potenz	t	48,00		97,35	
Press.pneumat.	bar	8,0		8,0	
		Lungh. m	Larg. m	Alt. m	Peso t
Conv. Carico		28,00	2,55	4,20	78,00
Eccedenze		11,50	0,00	0,20	34,00

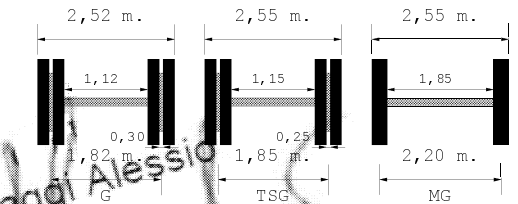

Maggi Alessio  
BARACLIT SPA

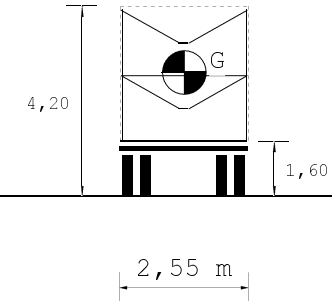
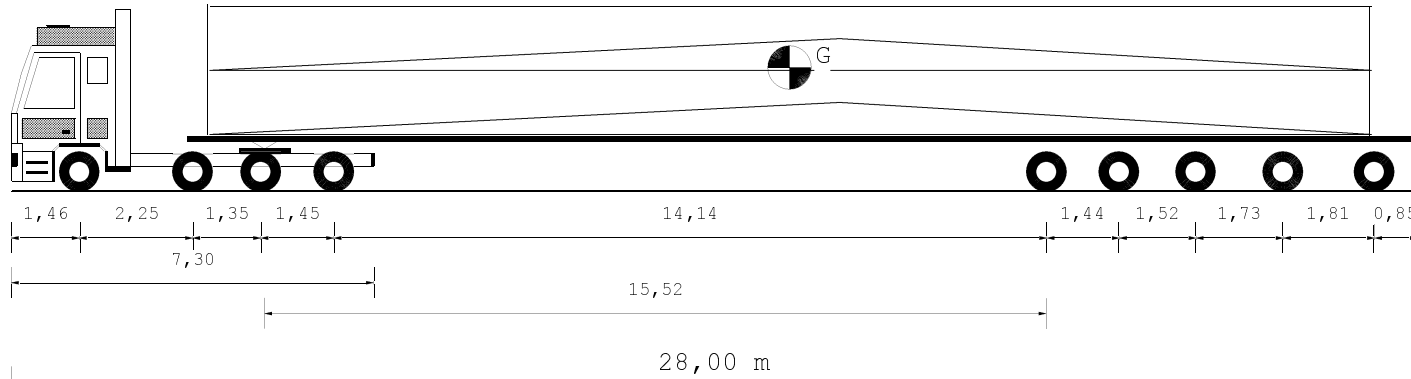

Tipo Asse	MG	MG	TSG	TSG	TSG	TSG	TSG	TSG	G
Num.Ruote	2	2	4	4	4	4	4	4	4
Peso a vuoto t.	5,03	5,03	5,20	5,21	2,45	2,45	2,45	2,45	2,46
Peso ammesso t.	9,00	9,00	15,60	15,60	13,60	13,60	13,60	13,60	13,60
Press.spec.Kg/cm2	5,64	5,64	3,88	3,88	3,41	3,41	3,41	3,41	3,40
Sup.impronta cm2	709	709	709	709	580	580	580	580	580
Peso Totale t.	8,00	8,00	11,00	11,00	7,90	7,90	7,90	7,90	7,88

Dati		Trattore		Semirimorchio	
Tara	t	12,75		19,98	
Peso Merce	t			44,75	
Peso su ralla	t	25,25			
Portata utile	t	35,25		82,02	
Peso tot. effett	t	38,00		39,48	
Peso max potenz	t	48,00		102,00	
Press.pneumat.	bar	8,0		8,0	
		Lungh. m	Larg. m	Alt. m	Peso t
Conv. Carico		28,00	2,55	4,20	77,48
Eccedenze		11,50	0,00	0,20	33,48

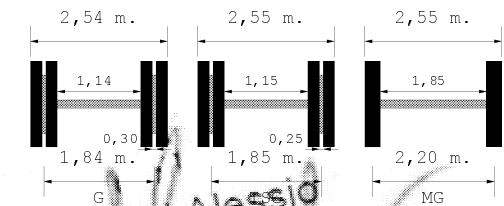

Descrizione carico : N°2 Travi in C.A. + Accessori ed Attrezzature

Maggi Alessio  
**BARACLIT SPA**  
 Baraclit SPA

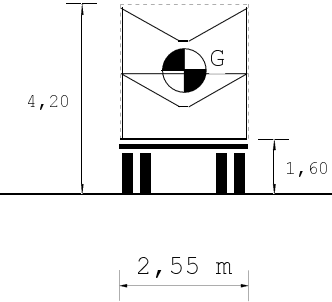
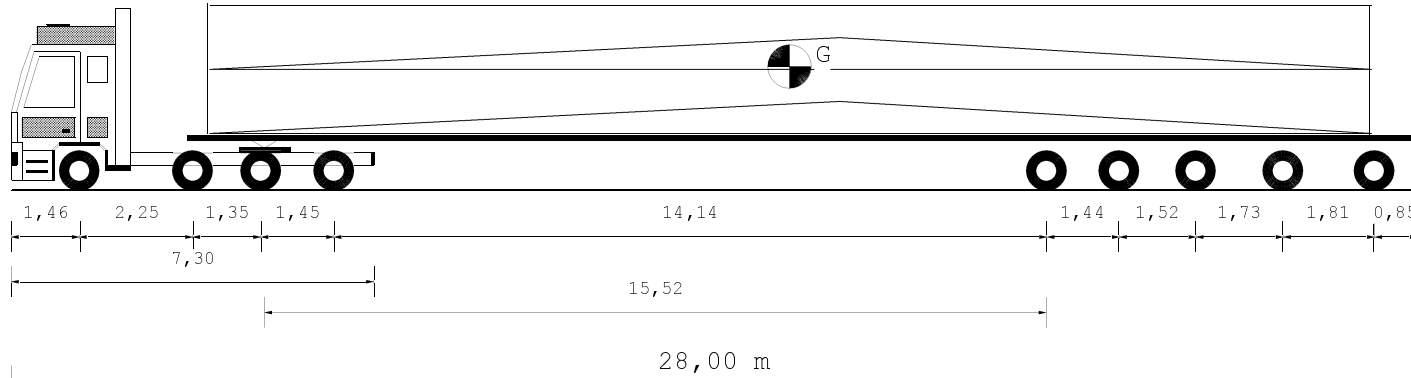

Tipo Asse	MG	MG	TSG	TSG	TSG	TSG	TSG	TSG	G
Num.Ruote	2	2	4	4	4	4	4	4	4
Peso a vuoto t.	5,03	5,03	5,20	5,21	2,45	2,45	2,45	2,45	2,46
Peso ammesso t.	9,00	9,00	15,60	15,60	13,60	13,60	13,60	13,60	13,60
Press.spec.Kg/cm2	5,64	5,64	3,88	3,88	3,41	3,41	3,41	3,41	3,40
Sup.impronta cm2	709	709	709	709	580	580	580	580	580
Peso Totale t.	8,00	8,00	11,00	11,00	7,90	7,90	7,90	7,90	7,88

Dati		Trattore		Semirimorchio	
Tara	t	12,75		19,98	
Peso Merce	t			44,75	
Peso su ralla	t	25,25			
Portata utile	t	35,25		82,02	
Peso tot. effett	t	38,00		39,48	
Peso max potenz	t	48,00		102,00	
Press.pneumat.	bar	8,0		8,0	
		Lungh. m	Larg. m	Alt. m	Peso t
Conv. Carico		28,00	2,55	4,20	77,48
Eccedenze		11,50	0,00	0,20	33,48

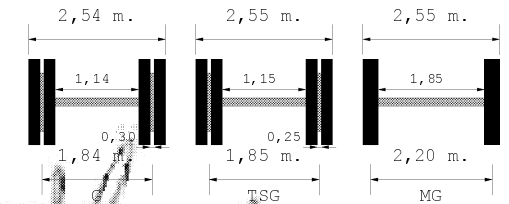
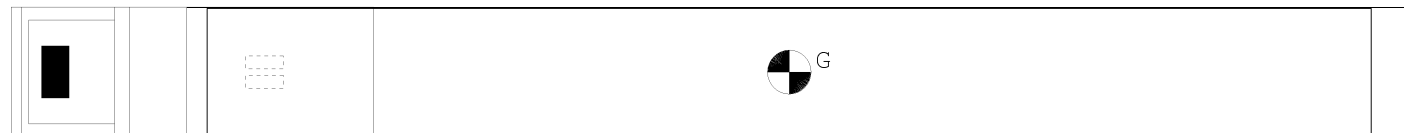

Maggi Alessio

**BARACLIT SPA** Baraclit SPA

Descrizione carico : N°2 Travi in C.A. + Accessori ed Attrezzature

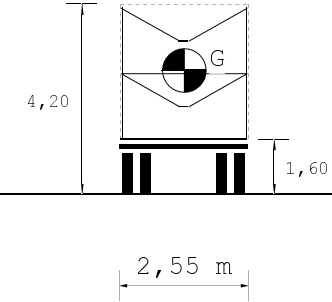
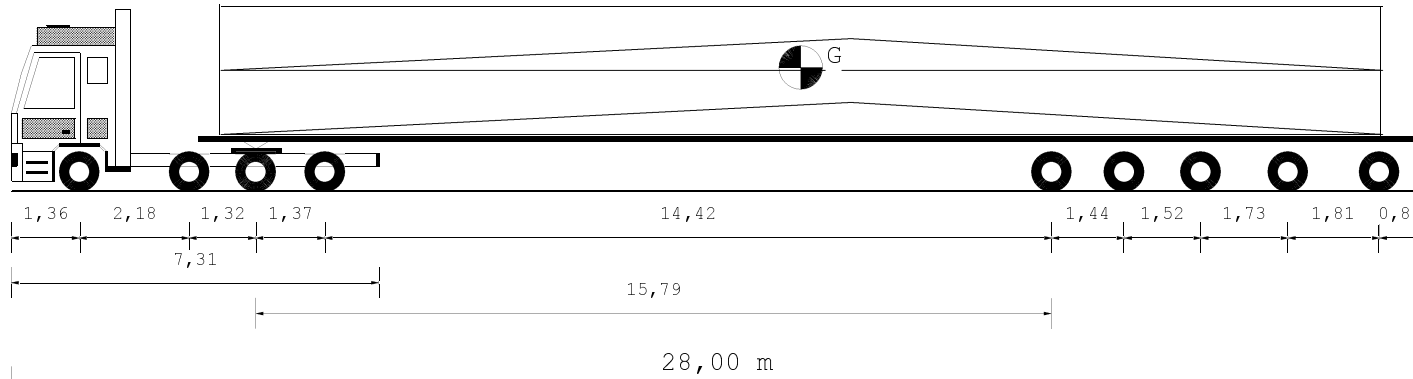

Tipo Asse	MG	MG	TSG	TSG	TSG	TSG	TSG	TSG	G
Num.Ruote	2	2	4	4	4	4	4	4	4
Peso a vuoto t.	5,15	5,15	5,18	5,18	2,45	2,45	2,45	2,45	2,42
Peso ammesso t.	9,00	9,00	15,60	15,60	13,60	13,60	13,60	13,60	13,60
Press.spec.Kg/cm2	5,64	5,64	3,88	3,88	3,42	3,42	3,42	3,42	3,41
Sup.impronta cm2	709	709	709	709	580	580	580	580	580
Peso Totale t.	8,00	8,00	11,00	11,00	7,93	7,93	7,93	7,93	7,91

Dati		Trattore		Semirimorchio	
Tara	t	12,90		19,98	
Peso Merce	t			44,75	
Peso su ralla	t	25,10			
Portata utile	t	35,10		82,02	
Peso tot. effett	t	38,00		39,63	
Peso max potenz	t	48,00		102,00	
Press.pneumat.	bar	8,0		8,0	
		Lungh. m	Larg. m	Alt. m	Peso t
Conv. Carico		28,00	2,55	4,20	77,63
Eccedenze		11,50	0,00	0,20	33,63

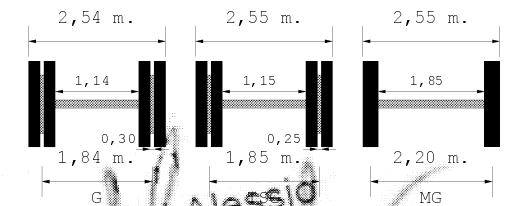

Descrizione carico : N°2 Travi in C.A. + Accessori ed Attrezzature

Maggi Alessio  
**BARACLIT SPA**  
Baraclit SPA

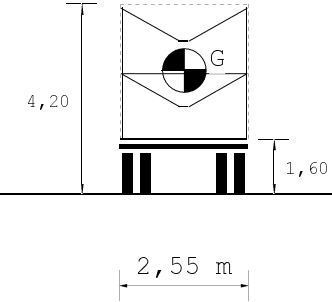

Tipo Asse	MG	MG	TSG	TSG	TSG	TSG	TSG	TSG	G
Num.Ruote	2	2	4	4	4	4	4	4	4
Peso a vuoto t.	5,15	5,15	5,18	5,18	2,45	2,45	2,45	2,45	2,42
Peso ammesso t.	9,00	9,00	15,60	15,60	13,60	13,60	13,60	13,60	13,60
Press.spec.Kg/cm2	5,64	5,64	3,88	3,88	3,42	3,42	3,42	3,42	3,41
Sup.impronta cm2	709	709	709	709	580	580	580	580	580
Peso Totale t.	8,00	8,00	11,00	11,00	7,93	7,93	7,93	7,93	7,91

Dati		Trattore		Semirimorchio	
Tara	t	12,90		19,98	
Peso Merce	t			44,75	
Peso su ralla	t	25,10			
Portata utile	t	35,10		82,02	
Peso tot. effett	t	38,00		39,63	
Peso max potenz	t	48,00		102,00	
Press.pneumat.	bar	8,0		8,0	
		Lungh. m	Larg. m	Alt. m	Peso t
Conv. Carico		28,00	2,55	4,20	77,63
Eccedenze		11,50	0,00	0,20	33,63

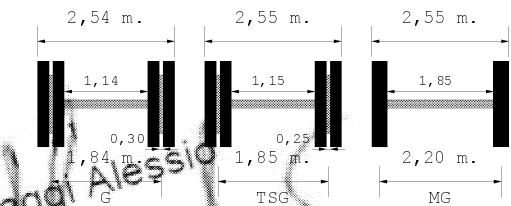

Maggi Alessio  
BARACLIT SPA

Descrizione carico : N°2 Travi in C.A. + Accessori ed Attrezzature