



Autorizzazione 5481/2026 del 30/04/2026 10:30

Codice Pratica: **5481/2026**

Nuova domanda

Imposta di bollo
assolta in modo
virtuale. Aut. Agenzia
delle Entrate - Dir.
Prov. di Modena - Uff.
Terr. di Modena n.
15224 del 04/03/2015

MARTA TRASPORTI E SPEDIZIONI S.R.L.

VIA TRILUSSA 2
20831 SEREGNO (MB)
Tel: 0362239166
Fax: 0227303510
Mail: info@martatrasporti.com
PEC: martatrasporti@legalmail.it



**AREA TECNICA - SERVIZIO PROGRAMMAZIONE URBANISTICA, SCOLASTICA E TRASPORTI -
U.O. TRASPORTI E CONCESSIONI**

Visto il D.Lgs. n. 285/92 e s.m.i. e il D.P.R. n. 495/92 e s.m.i.

In esecuzione della L.R. n. 13/2015.

Richiamato quanto disposto relativamente alle competenze dei Dirigenti dall'art. 107 del D.Lgs 18 Agosto 2000, n. 267 e s.m.i. e dallo Statuto e Regolamento di Organizzazione dell'Ente.

Vista la domanda pervenuta in data **15/04/2026** assunta al P.G. **12906/2026** dalla Ditta **MARTA TRASPORTI E SPEDIZIONI S.R.L.** con sede in **VIA TRILUSSA 2 - 20831 SEREGNO (MB)** P.I./C.F. **00953950961**.

Visto il nulla osta rilasciato dagli Enti proprietari delle strade interessate al transito.

AUTORIZZA

la Ditta in indirizzo ad effettuare il seguente transito eccezionale:

Il veicolo utilizzato è MOTRICE/TRATTORE:

MARCA E TIPO **MAN** N° DI TARGA **FN556ZH** ASSI **4**

con traino di RIMORCHIO/SEMIRIMORCHIO:

MARCA E TIPO **NICOLAS** N° DI TARGA **AD67869** ASSI **7**

Caratteristiche massime veicolo o complesso di veicoli A CARICO:

larghezza m **4,300** lunghezza m **25,000** altezza m **4,200** MASSA compl. t: **120,000**
sporg. ant. m **0,000** sporg. post. m **0,000**

MATERIALE TRASPORTATO: **PRESSA**

L'indennizzo **analitico** per la maggiore usura della strada, di euro 3.46, è versato a **questo Ente**, secondo le modalità di calcolo indicate ai cc. 1 e 3 dell'art. 18 del D.P.R. n. 495/92 e s.m.i.

La presente autorizzazione è valida per il periodo dal **30/04/2026** al **28/10/2026** e per **N. 2 VIAGGI** e può essere revocata o sospesa in qualsiasi momento qualora obiettive esigenze di sicurezza del transito lo richiedano.

Il transito deve essere effettuato sul seguente percorso o elenco stradale autorizzato:

Partenza: JAS - VIA FINLANDIA, 40 - MODENA

Comune di MODENA (MO)

VIA FINLANDIA, VIA FRANCIA, VIA ROMANIA - DA SEDE DITTA JAS VIA FINLANDIA CIV. 40 A INNESTO SS.724 DIR/A (ANAS)

RACCORDO AUTOSTRADALE - DA DISINNESTO SS.724 TANG.LE DI MODENA (ANAS) A INGRESSO CASELLO AUTOSTRADALE MODENA NORD A/1

Arrivo: MODENA NORD A/1

Questo provvedimento di autorizzazione non comprende le strade provinciali richieste che alla data dell' 8 Aprile 2021 risultano trasferite ad ANAS SpA. Tali strade, devono essere integrate con una nuova autorizzazione da richiedere ai competenti uffici di ANAS Spa.

La presente autorizzazione è concessa alle seguenti condizioni:

Il veicolo/complesso veicolare deve essere segnalato come previsto dalla normativa vigente. Durante il transito in condizione di eccezionalità è obbligatorio l'uso contemporaneo delle luci di posizione, dei proiettori anabbaglianti e dei dispositivi supplementari di segnalazione visiva a luce lampeggiante gialla o arancione.

La velocità del veicolo/complesso veicolare non deve superare i limiti massimi indicati dal D.Lgs. n. 285/92 e s.m.i. e dalla Carta di circolazione nonché quelli, se diversi, fissati dagli Enti proprietari delle strade. La velocità deve essere ulteriormente ridotta nei tratti di strada a visibilità limitata, nelle curve e quando ricorrono le condizioni indicate dall'art. 141 del D.Lgs. n. 285/92 e s.m.i.

Il transito può essere effettuato **nelle ore diurne e notturne.**

Il transito deve rispettare le seguenti **PRESCRIZIONI SULL'ORARIO:**

Nullaosta Comune di MODENA (prot. 15031/2026 del 30/04/2026): IL TRANSITO DEL VEICOLO ECCEZIONALE O DEL MEZZO D'OPERA DOVRA' AVVENIRE AL DI FUORI DEGLI ORARI DI MASSIMO FLUSSO VEICOLARE PER EVITARE DISAGI ALLA CIRCOLAZIONE STRADALE.

La presente autorizzazione non esime dal possesso dei regolari documenti di circolazione rilasciati dal competente Ufficio locale della Motorizzazione Civile.

Durante il transito devono essere osservati gli obblighi e le limitazioni localmente imposti e risultanti dalla segnaletica stradale e dalle disposizioni in vigore. L'autorizzazione non è valida nei giorni e periodi indicati annualmente da apposite disposizioni ministeriali e relativi decreti prefettizi. In caso di neve, ghiaccio, nebbia o visibilità di norma inferiore a m. 70 (settanta), il veicolo dev'essere tempestivamente allontanato dalla sede stradale e condotto alla più vicina area disponibile.

Il conducente deve essere munito del presente documento da esibire a richiesta del personale cui all'art. 12 del D.Lgs. n. 285/92 e s.m.i.

Il veicolo/complesso può circolare **SOLO CON SCORTA TECNICA.**

La scorta tecnica deve osservare le disposizioni contenute nel D.Lgs. n. 285/92 e s.m.i. (Nuovo Codice della Strada), nel D.P.R. n. 495/92 e s.m.i. (Regolamento di esecuzione del Nuovo Codice della Strada) e nel D.M. 18.07.1997 e s.m.i. (Disciplinare per le scorte tecniche ai veicoli eccezionali ed ai trasporti in condizioni di eccezionalità) ed in particolare, deve rispettare le modalità indicate dal Ministero dell'Interno. Altresì, il personale di scorta tecnica abilitato deve mettere in atto tutti gli interventi di segnalazione, pilotaggio e regolazione del traffico per rendere sicure sia le manovre del veicolo/complesso eccezionale che la circolazione degli altri veicoli presenti sulla strada, istituendo, qualora necessario, anche il senso unico alternato o la temporanea chiusura della strada (o tratto di essa). Il capo-scorta, quando dovuto, deve comunicare il movimento e le soste dei carichi eccezionali al Centro Operativo Compartimentale di Polizia Stradale territorialmente competente.

La scorta o il capo-scorta deve comunicare, in forma digitale, la data e l'ora dell'inizio e della fine dell'attività di scorta a questo Ente che ha rilasciato l'autorizzazione.

E' ammessa la facoltà di ridurre, anche congiuntamente, le dimensioni o la massa degli elementi oggetto del trasporto o il loro posizionamento o il loro numero, a condizione che permangano le condizioni che impongono la scorta, ove è prescritta. Inoltre, deve essere garantito il rispetto, in qualunque condizione di carico, delle prescrizioni di cui all'art. 16 del D.P.R. n. 495/92 e s.m.i. e deve rimanere inalterata la natura del materiale e la tipologia degli

elementi. Resta fermo l'indennizzo per la maggiore usura della strada già corrisposto ai sensi dell'art. 18 del D.P.R. n. 495/92.

Il transito sulle strade autorizzate deve effettuarsi evitando le ore di maggiore punta del traffico del mattino e del pomeriggio.

E' vietata la circolazione e la sosta sulle banchine stradali e in aree esterne alla carreggiata.

La validità della presente è subordinata al rispetto delle prescrizioni previste nell'autorizzazione del gestore della rete ferroviaria, qualora il veicolo o trasporto eccezionale abbia un'altezza superiore a 4,30 metri e attraversi linee ferroviarie elettrificate.

La Ditta è obbligata a risarcire per intero i danni eventualmente arrecati al Demanio stradale su semplice presentazione da parte di questo Ente, del conto spese per le riparazioni.

Resta a carico della Ditta ogni responsabilità per danni arrecati a sé, a terzi, o cose per effetto della presente autorizzazione, rimanendo sempre questo Ente rilevato ed indenne.

Ogni spesa relativa alla presente autorizzazione, dipendente sia da accertamenti istruttori eccezionali che dalle prescrizioni in essa contenute, è a carico della Ditta.

La Ditta deve verificare l'agibilità del percorso con un giorno di anticipo rispetto alla data in cui sarà effettuato ogni singolo transito.

Gli Organi preposti al controllo devono verificare sia il rispetto delle prescrizioni ivi contenute e sia, quando dovuto, se le origini e le destinazioni finali dei relativi percorsi (o tratte) sono quelle autorizzate. Questo Ente, resta peraltro in attesa di conoscere quanto accertato per l'adozione dei necessari provvedimenti da adottarsi sull'autorizzazione concessa.

La Ditta prima di effettuare ogni viaggio, qualora sia dovuto l'indennizzo d'usura, deve comunicare l'ora e il giorno di effettuazione dello stesso. Tale comunicazione deve effettuarsi, in forma digitale, all'Ente che ha rilasciato l'autorizzazione.

Per l'utilizzo dei veicoli di riserva, prima dell'inizio del viaggio, qualora sia dovuto l'indennizzo d'usura, la Ditta deve comunicare i numeri delle targhe del veicolo o del complesso di veicoli da utilizzare per il trasporto all'Ente che ha rilasciato l'autorizzazione. La comunicazione sostituisce quella di inizio viaggio e deve essere effettuata, in forma digitale, anche dalla ditta che esegue la scorta o dal capo-scorta, se presenti.

L'AUTORIZZAZIONE E/O RINNOVO POTREBBE ESSERE SOGGETTA A SOSPENSIONE/MODIFICA PER QUANTO ATIENE LE CARATTERISTICHE TECNICHE COMPLESSIVE PRESENTATE DAL COMPLESSO ECCEZIONALE CON EVENTUALE RICHIESTA PREVENTIVA ED ULTERIORE DOCUMENTAZIONE TECNICA A DECORRERE DALL'APPLICAZIONE DEL D.M. 28/07/2022 (LINEE GUIDA TRASPORTI ECCEZIONALI), ATTUALMENTE SOSPESO FINO E NON OLTRE IL 31.12.2027 CON IL DECRETO LEGGE 31 DICEMBRE 2025, N. 200, CONVERTITO CON LA LEGGE 27 FEBBRAIO 2026, N. 26.

PRESCRIZIONI PARTICOLARI:

Nullaosta Comune di MODENA (prot. 15031/2026 del 30/04/2026):

PER QUANTO DI NOSTRA COMPETENZA SI RILASCIAM NULLA OSTA A SEGUITO DELLA PERIZIA TECNICA PERVENUTA

E' PRESCRITTA LA SCORTA TECNICA E LA VERIFICA DELL'ALTEZZA DEI MANUFATTI QUALI PONTI,CAVALCAVIA,CAVALCAFERROVIE ,SOTTOPASSI CHE DALLA PAVIMENTAZIONE FINITA FINO ALL'INTRADOSSO DELLE OPERE D'ARTE, TALE ALTEZZA DEVE AVERE UN MARGINE DI ALMENO 20 CM IN PIU' RISPETTO ALL'ALTEZZA REALE RILEVATA. IL TRANSITO DEL VEICOLO ECCEZIONALE O DEL MEZZO D'OPERA DOVRA' AVVENIRE AL DI FUORI DEGLI ORARI DI MASSIMO FLUSSO VEICOLARE PER EVITARE DISAGI ALLA CIRCOLAZIONE STRADALE. LA DITTA RICHIEDENTE DOVRA' COMUNICARE TRAMITE mail pl.salaoperativa@comune.modena.it AL COMANDO POLIZIA LOCALE DI MODENA DATA E ORA DEL TRANSITO CON ALMENO 2G.G. DI ANTICIPO. INOLTRE DOVRA' ESSERE VERIFICATO PREVENTIVAMENTE LA LARGHEZZA DELLA CARREGGIATA ED I RAGGI DI CURVATURA CHE IL TRASPORTO ECCEZIONALE O IL MEZZO D'OPERA DOVRA' EFFETTUARE SUL PERCORSO RICHIESTO.

Tel. 059/2033192 e-mail ztltemporaneo@comune.modena.it

PER IL TRANSITO SUI MANUFATTI DI ASPI:

I valori e le condizioni di transitabilità dei cavalcavia sovrappassanti le tratte autostradali di ASPI sono riportati nella mappa redatta da ASPI al link:

<https://www2.autostrade.it/BVSTeCrossing/public>

Per tali cavalcavia l'autorizzazione è valida solo entro la soglia dei valori di "transito condizionato" riportati nella mappa.

La Ditta dovrà verificare l'agibilità dell'intero percorso con un giorno di anticipo rispetto alla data in cui sarà effettuato ogni singolo transito.

In caso in cui risultasse una variazione dello stato di transitabilità sui cavalcavia sovrappassanti le tratte autostradali di ASPI (es: interdizione o riduzione del limite di portata) la ditta è tenuta a richiedere all'Ente preposto al rilascio dell'autorizzazione una variazione all'interno del percorso indicato nella stessa.

Avverso il presente provvedimento è esperibile **ricorso al competente TAR regionale** nel termine di **60 gg**, o in alternativa ricorso straordinario al **Capo di Stato** nel termine di **120 gg**, entrambi decorrenti dalla data comunicazione dell'atto.

MODENA 30/04/2026 10:30

**IL DIRIGENTE O SUO DELEGATO
PARENTI GIULIA**

Documento firmato digitalmente ai sensi del D.Lgs. 82/2005 "CAD"

Documento prodotto e conservato in originale informatico e firmato digitalmente ai sensi dell'art. 20 del Codice dell'Amministrazione Digitale nella data risultante dai dati della sottoscrizione digitale. L'eventuale stampa del documento costituisce **copia analogica** sottoscritta con firma a mezzo stampa predisposta secondo l'articolo 3 del D.lgs 12 dicembre 1993, n. 39 e l'articolo 3bis, comma 4bis del Codice dell'amministrazione digitale. L'originale di questo documento è consultabile all'indirizzo:

<https://teonline.regione.emilia-romagna.it/WAMswf40/LinkTE.ashx?pdoc=390667c0-443e-495f-b2df-d376dfa8f3eb-6>

Il retro di questa pagina è annullato e non utilizzato (bianco)

DICHIARAZIONE SOSTITUTIVA DELL'ATTO DI NOTORIETA'
(art.47 D.P.R.28.12.2000, n.445, e s.m.i.)

Il/La sottoscritto/a **BANFI ANTONELLA**
Nato/a a **SARONNO** il **12/4/1979**
Residente a **TURATE** In Via **COMO** n. **33**
C.F. **BNFNNL79D52DI441E**
In qualità di Legale Rappresentante della Società **MONDINI SRL**
Codice Fiscale / Partita IVA **03526980135**
Con sede in **TURATE** In Via **COMO** N. **33**

Consapevole delle sanzioni penali richiamate dall'art. 76 del D.P.R. 28.12.2000 n.445 e s.m.i., in caso di dichiarazioni false o mendaci;

Consapevole che, ai sensi dell'art. 7 del D.Legs 286 del 21.11.2005 e s.m.i., l'esecuzione di un trasporto in sovraccarico, violando il limite di massa complessiva indicata nell'autorizzazione al trasporto eccezionale, determina la corresponsabilità del committente con il vettore, con l'applicazione, in concorso, delle sanzioni previste dall'art.10, c.18, dall'art.62, c.7 e dall'art.167 cc.2 e 11, del D.Legs 30.04.1992, n.285, in ottemperanza e per gli effetti di cui all'art.47 del D.P.R. 28.12.2000, n.445 e s.m.i., e dell'art.14, c.7, punto B), lett. b), del D.P.R.16.12.1992, n.495, sotto la propria responsabilità

D I C H I A R A

- di essere il committente del trasporto nella qualità di (specificare una voce tra produttore del bene, proprietario del bene, spedizioniere, o altro)
- Che il carico indivisibile affidato all'impresa di autotrasporto per conto terzi, **MARTA TRASPORTI E SPEDIZIONI S.r.l**, con sede in **SEREGNO (Mb) Via Trilussa 2**, iscritta all'Albo degli Autotrasportatori di cose per conto terzi con il n° **MI0850641Z**, al Registro Elettronico Nazionale (REN) con il n° **M0027579** del 22.04.2013, titolare di licenza comunitaria n° **00101758**

consiste in **N. 2 PRESSE/CAD.** *
Avente dimensioni pari a mm **7500 x 4300 x 3000** altezza
Ed una massa pari a Ton. **73.5**

Luogo di partenza: **JAS SRL VIA FINLANDIA 40 MODENA**
Luogo di destinazione: **MONDINI SRL VIA COMO 33 TURATE**

Luogo e data
TURATE 13.4.26

Timbro e Firma Leggibile del Legale Rappresentante

* 1 CAD V.15910
2 V.1591

P.S. allegare copia documento di identità del firmatario

MONDINI Srl
Sollevamenti & Trasporti
Via Como, 33 - 22078 Turate (CO)
Tel. 02 9621292 - Fax 02 87181074
Part. IVA e Cod. Fisc.: 03526980135
Iscr. Albo Trasporti n° 00101758

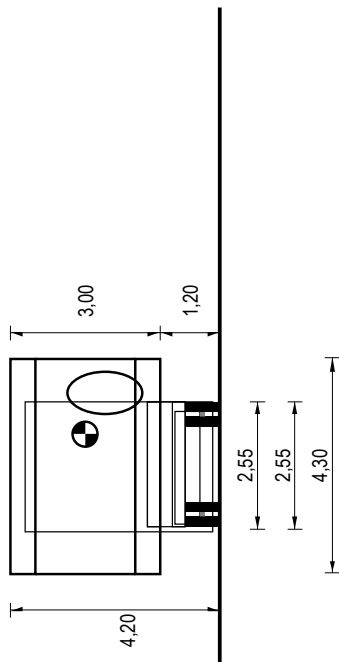
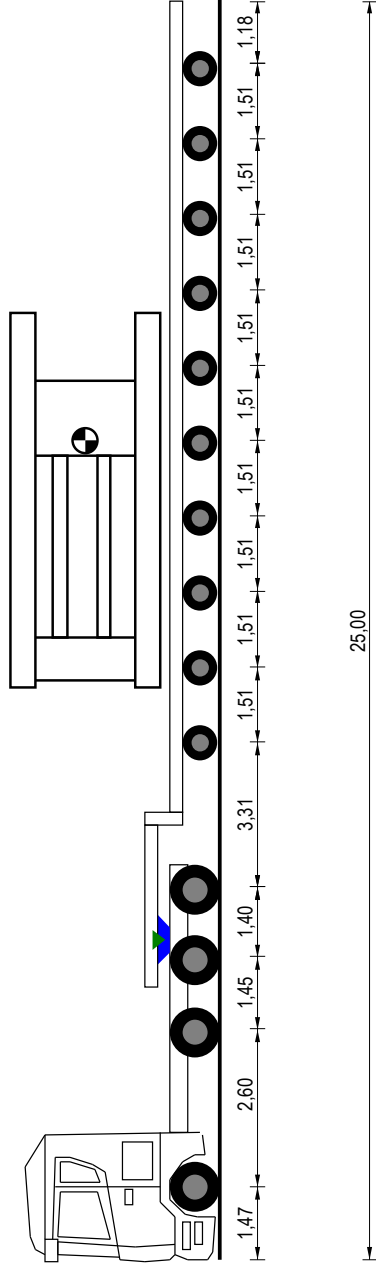

Tara Asse a Vuoto	4,50	3,00	3,00	2,34	2,34	2,34	2,34	2,34	2,34	2,34	2,34	2,34	2,34	2,34	2,34	2,34	2,34	2,34
Tipo Asse	S	S	TSG	TSG	C4L	C4L	C4L	C4L	C4L	C4L	C4L	C4L	C4L	C4L	C4L	C4L	C4L	C4L
N. Ruote	2	4	4	4	4	4	4	4	4	4	4	4	4	4	4	4	4	4
Massa Totale Tecnicamente Ammessa	9,00	15,30	15,30	12,53	12,53	12,53	12,53	12,53	12,53	12,53	12,53	12,53	12,53	12,53	12,53	12,53	12,53	12,53
Massa Reale Asse	6,00	12,00	12,00	8,40	8,40	8,40	8,40	8,40	8,40	8,40	8,40	8,40	8,40	8,40	8,40	8,40	8,40	8,40
Pressione Spec. Terreno (kg/cm ²)	3,06	3,06	3,06	3,89	3,89	3,89	3,89	3,89	3,89	3,89	3,89	3,89	3,89	3,89	3,89	3,89	3,89	3,89

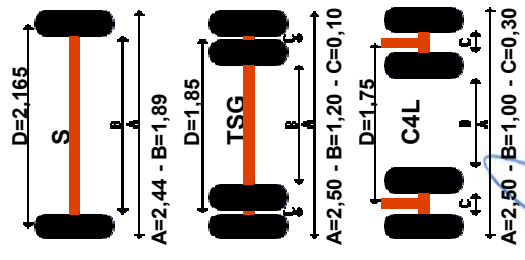
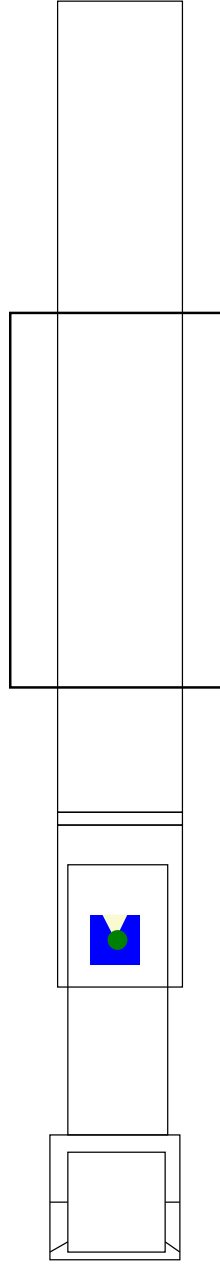

	Trattore	Semirimorchio
Targa	FN 556 ZH	AD 67869
Tara	14,00	31,52
Portata Utile	31,00	124,78
Carico su Ralla	22,00	74,48
Peso Pieno Carico	36,00	84,00
Massa Compl.	45,00	156,30
N. Ruote	12	40
Sup. Impronta	980,000	540,000
Press. Pneum.	8,00	8,00

Misure Generali Complesso		
Lungh. m	25,00	
Larg. m	4,30	
Alt. m	4,20	
Peso t	120,00	

Timbro **MARTA TRASPORTI E SPEDIZIONI S.R.L.**
 (MARTA GIOVANNI ANTONIO)

Trasporti e Spedizioni s.r.l.
SENEGNO