

Autorizzazione 5208/2026 del 17/04/2026 12:57

Codice Pratica: **5208/2026**

Nuova domanda

Imposta di bollo
assolta in modo
virtuale. Aut. Agenzia
delle Entrate - Dir.
Prov. di Modena - Uff.
Terr. di Modena n.
15224 del 04/03/2015

IDEA TRASPORTI SRL

VIA MARZABOTTO, 16
30010 CAMPAGNA LUPIA (VE)

Tel: 0415676011

Fax: 0415676011

Mail: ideatrasporti@libero.it

PEC: ilviaggiamondosrl@legalmail.it

**AREA TECNICA - SERVIZIO PROGRAMMAZIONE URBANISTICA, SCOLASTICA E TRASPORTI -
U.O. TRASPORTI E CONCESSIONI**

Visto il D.Lgs. n. 285/92 e s.m.i. e il D.P.R. n. 495/92 e s.m.i.

In esecuzione della L.R. n. 13/2015.

Richiamato quanto disposto relativamente alle competenze dei Dirigenti dall'art. 107 del D.Lgs 18 Agosto 2000, n. 267 e s.m.i. e dallo Statuto e Regolamento di Organizzazione dell'Ente.

Vista la domanda pervenuta in data **09/04/2026** assunta al P.G. **12157/2026** dalla Ditta **IDEA TRASPORTI SRL** con sede in **VIA MARZABOTTO, 16 - 30010 CAMPAGNA LUPIA (VE)** P.I./C.F. **03605200272**.

Visto il nulla osta rilasciato dagli Enti proprietari delle strade interessate al transito.

AUTORIZZA

la Ditta in indirizzo ad effettuare il seguente transito eccezionale:

Il veicolo utilizzato è MOTRICE/TRATTORE:

MARCA E TIPO **VOLVO** N° DI TARGA **GY889VX** ASSI **3**

con traino di RIMORCHIO/SEMIRIMORCHIO:

MARCA E TIPO **DE ANGELIS** N° DI TARGA **XA482YJ** ASSI **4**

Caratteristiche massime veicolo o complesso di veicoli A CARICO:

larghezza m **3,800** lunghezza m **20,000** altezza m **4,520** MASSA compl. t: **57,930**
sporg. ant. m **0,000** sporg. post. m **3,500**

MATERIALE TRASPORTATO: **COMPATTATORE RIFIUTI**

L'indennizzo **analitico** per la maggiore usura della strada, di euro 8.28, è versato a **questo Ente**, secondo le modalità di calcolo indicate ai cc. 1 e 3 dell'art. 18 del D.P.R. n. 495/92 e s.m.i.

La presente autorizzazione è valida per il periodo dal **27/04/2026** al **26/10/2026** e per **N. 2 VIAGGI** e può essere revocata o sospesa in qualsiasi momento qualora obiettive esigenze di sicurezza del transito lo richiedano.

Il transito deve essere effettuato sul seguente percorso o elenco stradale autorizzato:

Partenza: A.C.R. SPA - VIA STATALE NORD N. 162 - MRANDOLA

COMUNE DI MIRANDOLA (MO)

VIA STATALE NORD - VIA PER CONCORDIA - DA SEDE A.C.R. SPA A INNESTO SS. 12 E VICEVERSA

Provincia di Modena

SP. 5 - DA DISINNESTO SS. 12 A INNESTO SC DI MEDOLLA (VIA RONCAGLIO) E VICEVERSA

Comune di MEDOLLA (MO)

VIA RONCAGLIO, VIA CAMPANA - DA DISINNESTO SP. 5 A CENTRO RIFIUTI AMAG VIA CAMPANA N. 16 - MEDOLLA E VICEVERSA

Arrivo: CENTRO RIFIUTI AMAG VIA CAMPANA N. 16 - MEDOLLA

Questo provvedimento di autorizzazione non comprende le strade provinciali richieste che alla data dell' 8 Aprile 2021 risultano trasferite ad ANAS Spa. Tali strade, devono essere integrate con una nuova autorizzazione da richiedere ai competenti uffici di ANAS Spa.

La presente autorizzazione è concessa alle seguenti condizioni:

Il veicolo/complesso veicolare deve essere segnalato come previsto dalla normativa vigente. Durante il transito in condizione di eccezionalità è obbligatorio l'uso contemporaneo delle luci di posizione, dei proiettori anabbaglianti e dei dispositivi supplementari di segnalazione visiva a luce lampeggiante gialla o arancione.

La velocità del veicolo/complesso veicolare non deve superare i limiti massimi indicati dal D.Lgs. n. 285/92 e s.m.i. e dalla Carta di circolazione nonché quelli, se diversi, fissati dagli Enti proprietari delle strade. La velocità deve essere ulteriormente ridotta nei tratti di strada a visibilità limitata, nelle curve e quando ricorrono le condizioni indicate dall'art. 141 del D.Lgs. n. 285/92 e s.m.i.

Il transito può essere effettuato **nelle ore diurne e notturne.**

Il transito deve rispettare le seguenti **PRESCRIZIONI SULL'ORARIO:**

Nullaosta COMUNE DI MIRANDOLA (prot. 13352/2026 del 17/04/2026) La circolazione non è consentita nei giorni festivi e nei seguenti orari: 7:30/8:30, 12:00/13:30, 17:30/18:30. PROVINCIA DI MODENA: E' PRESCRITTO CHE IL TRANSITO DEL VEICOLO ECCEZIONALE AVVENGA AL DI FUORI DEGLI ORARI DI MASSIMO FLUSSO DEL TRAFFICO PER EVITARE INTRALCI ALLA CIRCOLAZIONE

La presente autorizzazione non esime dal possesso dei regolari documenti di circolazione rilasciati dal competente Ufficio locale della Motorizzazione Civile.

Durante il transito devono essere osservati gli obblighi e le limitazioni localmente imposti e risultanti dalla segnaletica stradale e dalle disposizioni in vigore. L'autorizzazione non è valida nei giorni e periodi indicati annualmente da apposite disposizioni ministeriali e relativi decreti prefettizi. In caso di neve, ghiaccio, nebbia o visibilità di norma inferiore a m. 70 (settanta), il veicolo dev'essere tempestivamente allontanato dalla sede stradale e condotto alla più vicina area disponibile.

Il conducente deve essere munito del presente documento da esibire a richiesta del personale cui all'art. 12 del D.Lgs. n. 285/92 e s.m.i.

Il veicolo/complesso può circolare **SOLO CON SCORTA TECNICA.**

La scorta tecnica deve osservare le disposizioni contenute nel D.Lgs. n. 285/92 e s.m.i. (Nuovo Codice della Strada), nel D.P.R. n. 495/92 e s.m.i. (Regolamento di esecuzione del Nuovo Codice della Strada) e nel D.M. 18.07.1997 e s.m.i. (Disciplinare per le scorte tecniche ai veicoli eccezionali ed ai trasporti in condizioni di eccezionalità) ed in particolare, deve rispettare le modalità indicate dal Ministero dell'Interno. Altresì, il personale di scorta tecnica abilitato deve mettere in atto tutti gli interventi di segnalazione, pilotaggio e regolazione del traffico per rendere sicure sia le manovre del veicolo/complesso eccezionale che la circolazione degli altri veicoli presenti sulla strada, istituendo, qualora necessario, anche il senso unico alternato o la temporanea chiusura della strada (o tratto di essa). Il capo-scorta, quando dovuto, deve comunicare il movimento e le soste dei carichi eccezionali al Centro Operativo Compartimentale di Polizia Stradale territorialmente competente.

La scorta o il capo-scorta deve comunicare, in forma digitale, la data e l'ora dell'inizio e della fine dell'attività di scorta a questo Ente che ha rilasciato l'autorizzazione.

E' ammessa la facoltà di ridurre, anche congiuntamente, le dimensioni o la massa degli elementi oggetto del trasporto o il loro posizionamento o il loro numero, a condizione che permangano le condizioni che impongono la scorta, ove è prescritta. Inoltre, deve essere garantito il rispetto, in qualunque condizione di carico, delle prescrizioni di cui all'art. 16 del D.P.R. n. 495/92 e s.m.i. e deve rimanere inalterata la natura del materiale e la tipologia degli elementi. Resta fermo l'indennizzo per la maggiore usura della strada già corrisposto ai sensi dell'art. 18 del D.P.R. n. 495/92.

Il transito sulle strade autorizzate deve effettuarsi evitando le ore di maggiore punta del traffico del mattino e del pomeriggio.

E' vietata la circolazione e la sosta sulle banchine stradali e in aree esterne alla carreggiata.

La validità della presente è subordinata al rispetto delle prescrizioni previste nell'autorizzazione del gestore della rete ferroviaria, qualora il veicolo o trasporto eccezionale abbia un'altezza superiore a 4,30 metri e attraversi linee ferroviarie elettrificate.

La Ditta è obbligata a risarcire per intero i danni eventualmente arrecati al Demanio stradale su semplice presentazione da parte di questo Ente, del conto spese per le riparazioni.

Resta a carico della Ditta ogni responsabilità per danni arrecati a sé, a terzi, o cose per effetto della presente autorizzazione, rimanendo sempre questo Ente rilevato ed indenne.

Ogni spesa relativa alla presente autorizzazione, dipendente sia da accertamenti istruttori eccezionali che dalle prescrizioni in essa contenute, è a carico della Ditta.

La Ditta deve verificare l'agibilità del percorso con un giorno di anticipo rispetto alla data in cui sarà effettuato ogni singolo transito.

Gli Organi preposti al controllo devono verificare sia il rispetto delle prescrizioni ivi contenute e sia, quando dovuto, se le origini e le destinazioni finali dei relativi percorsi (o tratte) sono quelle autorizzate. Questo Ente, resta peraltro in attesa di conoscere quanto accertato per l'adozione dei necessari provvedimenti da adottarsi sull'autorizzazione concessa.

La Ditta prima di effettuare ogni viaggio, qualora sia dovuto l'indennizzo d'usura, deve comunicare l'ora e il giorno di effettuazione dello stesso. Tale comunicazione deve effettuarsi, in forma digitale, all'Ente che ha rilasciato l'autorizzazione.

Per l'utilizzo dei veicoli di riserva, prima dell'inizio del viaggio, qualora sia dovuto l'indennizzo d'usura, la Ditta deve comunicare i numeri delle targhe del veicolo o del complesso di veicoli da utilizzare per il trasporto all'Ente che ha rilasciato l'autorizzazione. La comunicazione sostituisce quella di inizio viaggio e deve essere effettuata, in forma digitale, anche dalla ditta che esegue la scorta o dal capo-scorta, se presenti.

L'AUTORIZZAZIONE E/O RINNOVO POTREBBE ESSERE SOGGETTA A SOSPENSIONE/MODIFICA PER QUANTO ATIENE LE CARATTERISTICHE TECNICHE COMPLESSIVE PRESENTATE DAL COMPLESSO ECCEZIONALE CON EVENTUALE RICHIESTA PREVENTIVA ED ULTERIORE DOCUMENTAZIONE TECNICA A DECORRERE DALL'APPLICAZIONE DEL D.M. 28/07/2022 (LINEE GUIDA TRASPORTI ECCEZIONALI), ATTUALMENTE SOSPESO FINO E NON OLTRE IL 31.12.2027 CON IL DECRETO LEGGE 31 DICEMBRE 2025, N. 200, CONVERTITO CON LA LEGGE 27 FEBBRAIO 2026, N. 26.

La presente autorizzazione decade immediatamente nel caso, i mezzi usati per il trasporto in leasing, ricadano nella risoluzione del contratto di leasing per inadempienza da parte dell'utilizzatore.

PRESCRIZIONI PARTICOLARI:

Nullaosta COMUNE DI MIRANDOLA (prot. 13352/2026 del 17/04/2026)

La circolazione non è consentita nei giorni festivi e nei seguenti orari: 7:30/8:30, 12:00/13:30, 17:30/18:30.

Il veicolo/complesso eccezionale deve essere segnalato come previsto dalla normativa vigente.

Il presente nulla osta non è valido nei giorni e periodi indicati annualmente da apposite disposizioni ministeriali e relativi decreti prefettizi. Restano a carico della Ditta richiedente le responsabilità per eventuali danni alle strade o sue Pertinenze, nonché per incidenti stradali e relative conseguenze che potrebbero verificarsi in dipendenza del presente nulla-osta. La ditta è obbligata a risarcire per intero i danni su semplice presentazione da parte di questo ente del conto spese per le riparazioni.

La Ditta è obbligata a comunicare ogni anomalia che si dovesse verificare e a risarcire per intero i danni su semplice

presentazione da parte di questo Ente del conto spese per le riparazioni

Resta a carico della Ditta ogni responsabilità per danni arrecati a sé e a terzi, o ad animali e cose, per effetto della presente nulla-osta, rimanendo sempre il comune di Mirandola rilevato e indenne. La ditta deve verificare l'agibilità del percorso almeno 24 ore prima rispetto ad ogni singolo transito compresa la inscrivibilità in curva ex art. 14 co. 8 del D.P.R. 495/1992 e s.m.i.

Che vengano comunicati ai seguenti indirizzi di posta elettronica, data e ora del transito con almeno cinque giorni di anticipo:
emanuela.ragazzi@comune.mirandola.mo.it (Comando Polizia Locale)
fabio.canzonetti@comune.mirandola.mo.it (Servizio Mobilità)

Nel caso in cui, durante il viaggio, si dovessero incontrare lungo il percorso delle opere stradali con limitazioni di portata, l'autorizzazione si intende automaticamente decaduta e il convoglio dovrà tornare indietro.

PROVINCIA DI MODENA:

OBBLIGO DI VERIFICA DELL'AGIBILITÀ DEL PERCORSO DA EFFETTUARSI IL GIORNO PRECEDENTE AL TRANSITO PER EVITARE EVENTUALI INCONVENIENTI CHE SI DOVESSERO PRESENTARE CON L'ECCEZIONALITÀ. LA DITTA DOVRA` SEMPRE VERIFICARE SULL'INTERO PERCORSO AUTORIZZATO IL RISPETTO DEI FRANCHI DI SICUREZZA PREVISTI DAL C.D.S. DALL'INTRADOSSO DELLE OPERE D'ARTE E DALLE LINEE ELETTRICHE. E' PRESCRITTO CHE IL TRANSITO DEL VEICOLO ECCEZIONALE AVVENGA AL DI FUORI DEGLI ORARI DI MASSIMO FLUSSO DEL TRAFFICO PER EVITARE INTRALCI ALLA CIRCOLAZIONE

PER IL TRANSITO SUI MANUFATTI DI ASPI:

I valori e le condizioni di transitabilità dei cavalcavia sovrappassanti le tratte autostradali di ASPI sono riportati nella mappa redatta da ASPI al link:

<https://www2.autostrade.it/BVSTeCrossing/public>

Per tali cavalcavia l'autorizzazione è valida solo entro la soglia dei valori di "transito condizionato" riportati nella mappa.

La Ditta dovrà verificare l'agibilità dell'intero percorso con un giorno di anticipo rispetto alla data in cui sarà effettuato ogni singolo transito.

In caso in cui risultasse una variazione dello stato di transitabilità sui cavalcavia sovrappassanti le tratte autostradali di ASPI (es: interdizione o riduzione del limite di portata) la ditta è tenuta a richiedere all'Ente preposto al rilascio dell'autorizzazione una variazione all'interno del percorso indicato nella stessa.

Avverso il presente provvedimento è esperibile **ricorso al competente TAR regionale** nel termine di **60 gg**, o in alternativa ricorso straordinario al **Capo di Stato** nel termine di **120 gg**, entrambi decorrenti dalla data comunicazione dell'atto.

MODENA 17/04/2026 12:57

IL DIRIGENTE O SUO DELEGATO
PARENTI GIULIA

Documento firmato digitalmente ai sensi del D.Lgs. 82/2005 "CAD"

Documento prodotto e conservato in originale informatico e firmato digitalmente ai sensi dell'art. 20 del Codice dell'Amministrazione Digitale nella data risultante dai dati della sottoscrizione digitale. L'eventuale stampa del documento costituisce **copia analogica** sottoscritta con firma a mezzo stampa predisposta secondo l'articolo 3 del D.lgs 12 dicembre 1993, n. 39 e l'articolo 3bis, comma 4bis del Codice dell'amministrazione digitale. L'originale di questo documento è consultabile all'indirizzo:

<https://teonline.regione.emilia-romagna.it/WAMswf40/LinkTE.ashx?pdoc=b054b23e-8306-4193-8248-441939dde789-6>

DICHIARAZIONE SOSTITUTIVA DELL'ATTO DI NOTORIETA'
(art. 47 D.P.R 28.12.2000, n. 445, e s.m.i.)
(trasporti in conto terzi)

Il sottoscritto ALBERTO REGGIANI

Nato a MIRANDOLA prov. MO il 27/11/1973 codice fiscale

RGGLRT73S27F240D _in qualità di titolare/rappresentante legale dell'impresa A.C.R. SPA

codice fiscale 00778780361 con sede in MIRANDOLA (prov. _MO_)

Via STATALE NORD N. 162

Consapevole delle sanzioni penali richiamate dall'art. 76 del DPR 28.12.2000, n. 445, e s.m.i., in caso di dichiarazioni false o mendaci;

Consapevole che, ai sensi dell'art. 7 del DLgs 21.11.2005, n. 286, e s.m.i., l'esecuzione di un trasporto in sovraccarico, violando il limite di massa complessiva massima indicata nell'autorizzazione al trasporto eccezionale, determina la corresponsabilità del committente con il vettore, con l'applicazione, in concorso, delle sanzioni previste dall'art. 10, c. 18, e dall'art. 167, cc. 2 e 11, del DLgs 30.04.1992, n. 285, in ottemperanza e per gli effetti di cui all'art. 47 del DPR 28.12.2000, n. 445, e s.m.i, e all'art. 14, c. 7, punto B), lett. b), del DPR 16.12.1992, n. 495, sotto la propria personale responsabilità,

DICHIARA

- Di essere il committente del trasporto nella qualità di: X trasportatore
- che il carico indivisibile affidato all'impresa di autotrasporto per conto di terzi*

IDEA TRASPORTI SRL

con sede in _LUGHETTO DI CAMPAGNA LUPIA_ (_VE_) Via _MARZABOTTO N. 16_

iscritta al registro elettronico nazionale delle imprese di trasporto su strada con il n _D92VGK_

titolare di licenza comunitaria numero _____

titolare di autorizzazione bilaterale/multilaterale numero _____

consiste di N. 1 COMPATTATORE RIFIUTI_, ha una massa pari a _34,35_ tonnellate* e le seguenti dimensioni

Largh. (m) _3,80_ Lungh. (m) _13,00_ Altezza (m) _3,52_

- Luogo di carico* A.C.R. VIA STATALE NORD N. 162 - MIRANDOLA
-
- Luogo di scarico* CENTRO RIFIUTI AMAG - VIA CAMPANA N. 16 - MEDOLLA-MO

08/04/2026

Allegato: Copia doc. identità (tipo, numero, scadenza)

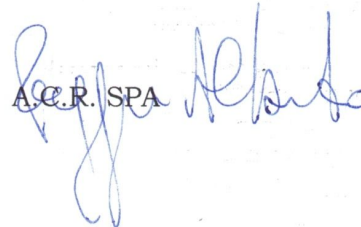
A.C.R. SPA

* = campo obbligatorio

= spuntare e compilare solo i punti pertinenti

IDEA TRASPORTI SRL
 TARGHE CONVOGLIO: GY889VX-XA482YJ
 MERCE TRASPORTATA: COMPATTATORE RIFUITI

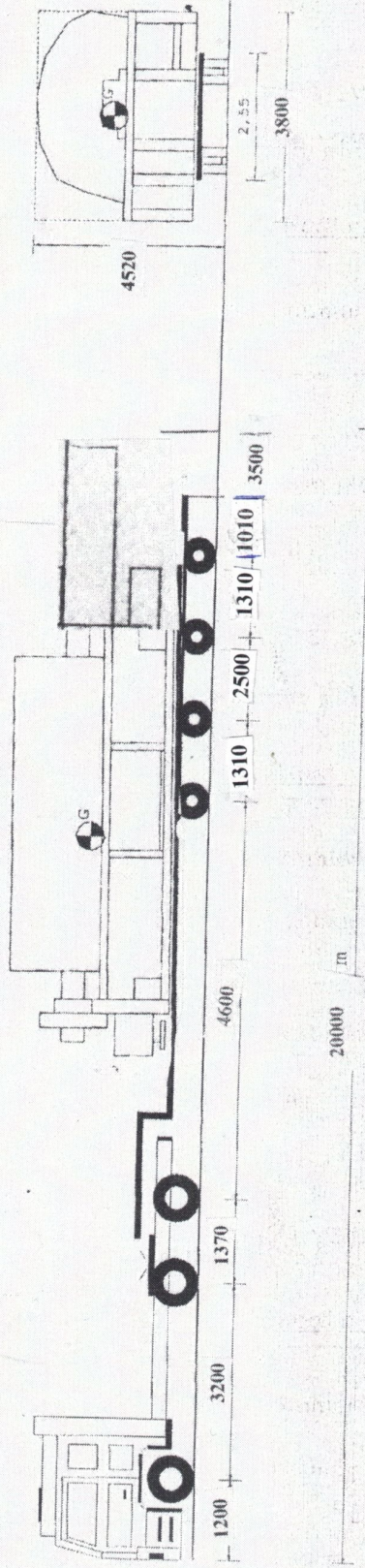

TIPO ASSE	S	G	G	C4V	C4V	C4V	C4V
N. RUOTE	2	4	4	4	4	4	4
PESO AMMISSIBILE TT.	9,00	13,00	13,00	10,00	10,00	10,00	10,00
PESO SU ASSE TT	8,93	12,00	12,00	6,25	6,25	6,25	6,25
PRESSIONE SPECIFICA KG/CM2	2,00	2,50	2,50	1,50	1,50	1,50	1,50
SUPERFICIE D'IMPRONTA	600	600	600	450	450	450	450

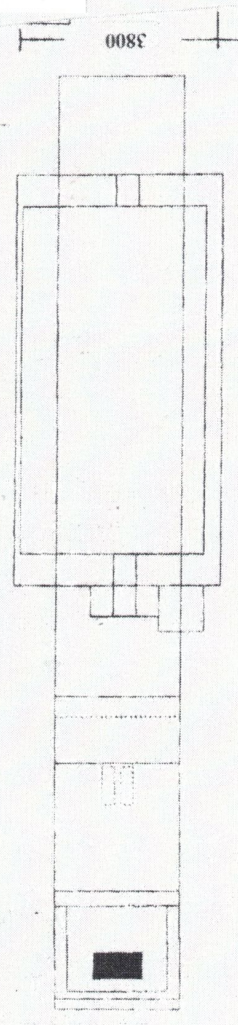

dati	trattore	semirimorchio	RISERVA	ASSI
targa	GY889VX	XA482YJ		
tara	TT. 10,33	TT. 13,25		
peso carico		TT. 34,35		
portata utile	TT. 23,67	TT. 62,25		
peso tot. Effettivo	TT. 32,93	TT. 25,00		
peso max potenziale	TT. 34,00	TT. 75,50		
conv. Carico	lunghezza	larghezza	altezza	peso
	MT. 20,00	MT. 3,80	MT. 4,52	TT. 57,93
eccedenze	MT. 3,50	MT. 1,25	MT. 0,52	TT. 13,93

IDEA TRASPORTI SRL

Via Marzabotto, 16
 30010 Lugnetto di Campagna (VI)
 P. IVA: F. 03609200272